BEUK HORECA
HORECA APPARATUUR - KOELTECHNIEK - GROOTKEUKENTECHNIEK

Atoomweg 68
3542 AB Utrecht
Tel: 030 - 24 10 666
Email: info@beukhoreca.nl

# Roeder Acer saladiëre - 4 secties - 2x 3 lade | motor + lade | 3 lade

| | |
|---|---|
| **Artikel nr.** | ROE-HS-4-33M3 |
| **Bruto prijs / stuk** | € 7.605,00 |
| **Netto prijs / stuk** | € 6.085,00 |

## KENMERKEN

| | |
|---|---|
| Soort koeling | saladette / saladïere |
| Koelsysteem | geforceerd (dynamisch) |
| Temperatuurbereik | +1°C / +8°C |
| Tropenuitvoering | nee |
| Slot | nee |
| Automatische ontdooiing | ja |
| Koelmiddel | R 290 (propaan) |
| Gewicht | 135 kg |

## AFMETINGEN

| | |
|---|---|
| Breedte | 1720 mm |
| Diepte | 700 mm |
| Hoogte | 1020 mm |
| Dikte isolatie | 50 mm |

## CAPACITEIT

| | |
|---|---|
| Netto inhoud | 508 liter |
| Maat | 1/1 gastronorm |
| Aantal sectie(s) | 4 |
| Aantal lades | 10 |
| Gastronorm capaciteit | 10x 1/6 GN |

## MATERIALEN

| | |
|---|---|
| Materiaal uitwendig | RVS |
| Materiaal inwendig | RVS |
| Materiaal deur | RVS |
| Materiaal deksel | Acryl |
| Materiaal draagroosters | RVS |
| Materiaal verdamper | Gecoat |

## AANSLUITING

| | |
|---|---|
| Aansluitspanning | 230 Volt |
| Aansluitwaarde | 293 W |
| Energieverbruik per jaar | 587 kWh |
| Energielabel oud | A |

**BEUK HORECA**
HORECA APPARATUUR - KOELTECHNIEK - GROOTKEUKENTECHNIEK

Atoomweg 68
3542 AB Utrecht
Tel: 030 - 24 10 666
Email: info@beukhoreca.nl

# Opties & accessoires

| | Omschrijving | Meerprijs |
|---|---|---|
| **Extra rooster** | | |
| | RVS Rooster | € 42,00 |
| **Set wielen** | | |
| | Set van 4 RVS wielen Ø 100 mm waarvan 2 met rem | € 308,00 |
| **RVS geleiders** | | |
| | RVS geleiders | € 50,00 |
| **Acer lade inzet hoog** | | |
| | Roeder inzet lade hoog | € 86,00 |
| **Acer lade inzet laag** | | |
| 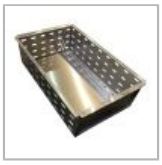 | Roeder inzet lade laag | € 68,00 |
| **Acer dwarsliggers/steggen** | | |
| 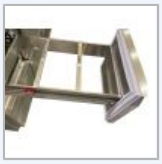 | Roeder dwarsligger | € 8,00 |

http://www.beukhoreca.nl/product/85485/roeder-acer-saladiere-4-secties-2x-3-lade-motor-lade-3-lade