BEUK HORECA
HORECA APPARATUUR - KOELTECHNIEK - GROOTKEUKENTECHNIEK

Atoomweg 68
3542 AB Utrecht
Tel: 030 - 24 10 666
Email: info@beukhoreca.nl

Roeder Acer koelwerkbank - 3 secties - deur | motor + lade | 2 lade

Artikel nr.	ROE-HKB-3-1M2
Bruto prijs / stuk	€ 4.350,00
Netto prijs / stuk	€ 3.485,00

KENMERKEN

Soort koeling	koelwerkbank
Koelsysteem	geforceerd (dynamisch)
Temperatuurbereik	+1°C / +8°C
Tropenuitvoering	nee
Slot	nee
Automatische ontdooiing	ja
Koelmiddel	R 290 (propaan)
Gewicht	100 kg

AFMETINGEN

Breedte	1295 mm
Diepte	680 mm
Hoogte	880 mm
Dikte isolatie	50 mm

CAPACITEIT

Netto inhoud	230 liter
Maat	1/1 gastronorm
Aantal deuren	1
Meegeleverd aantal draagroosters	1
Aantal lades	3

MATERIALEN

Materiaal uitwendig	RVS
Materiaal inwendig	RVS
Materiaal deur	RVS
Materiaal draagroosters	RVS
Materiaal verdamper	Gecoat
Zonder werkblad	Ja

AANSLUITING

Aansluitspanning	230 Volt
Aansluitwaarde	293 W
Energieverbruik per jaar	956 kWh
Energielabel oud	C

BEUK HORECA
HORECA APPARATUUR - KOELTECHNIEK - GROOTKEUKENTECHNIEK

Atoomweg 68
3542 AB Utrecht
Tel: 030 - 24 10 666
Email: info@beukhoreca.nl

Opties & accessoires

	Omschrijving	Meerprijs
RVS Bovenblad		
	RVS bovenblad zonder blokprofiel	€ 243,00
	RVS bovenblad met blokprofiel	€ 243,00
Extra rooster		
	RVS Rooster	€ 42,00
Set wielen		
	Set van 4 RVS wielen Ø 100 mm waarvan 2 met rem	€ 308,00
Acer dwarsliggers/steggen		
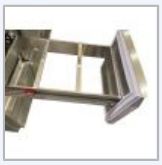	Roeder dwarsligger	€ 8,00
RVS geleiders		
	RVS geleiders	€ 50,00
Acer lade inzet hoog		

Atoomweg 68
3542 AB Utrecht
Tel: 030 - 24 10 666
Email: info@beukhoreca.nl

	Roeder inzet lade hoog	€ 86,00

Acer lade inzet laag

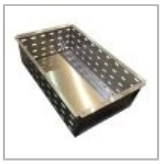	Roeder inzet lade laag	€ 68,00