Bemar el., PO

- Komora przystosowana do
  - ✓ 1 x 1/1 GN + 1 x 1/3 GN
  - ✓ Głębokość pojemnika GN: 150 mm
- Dopływ wody
- Odpływ wody

- Prosta obsługa: wyjątkowo duże pokrętło o dużej powierzchni chwytu i z dobrze czytelnym opisem

Opis

Solidne wykonanie z wysokiej jakości stali szlachetnej CrNiSi 18/10 sprawia, że seria 900 Master to idealny wybór dla nowoczesnej i profesjonalnej kuchni o wysokich standardach. Najwyższa jakość, wszechstronność i wysoka wydajność.

Cechy

• Rodzaj podstawy:	Otwarte
• Regulowana wysokość nóżek:	Tak
• Regulacja wysokości:	900 mm do 950 mm
• Moc przyłączeniowa:	3.5 kW | 230 V | 50/60 Hz
• Przyłącze urządzenia:	1 NAC
• Typ:	Urządzenie stojące
• Seria:	900
• Tryb pracy:	Elektr.
• Ilość komór:	1
• Wielkość komory, format GN:	1 x 1/1 GN + 1 x 1/3 GN
• Głębokość pojemnika GN maks.:	150 mm
• Przyłącze wody:	3/4"
• Kranik spustowy wody:	Tak
• Kranik doprowadzający wodę:	Tak
• W zestawie:	-
• Zakres temperatury:	30 °C do 90 °C
• Nie wchodzi w zakres dostawy:	Pojemniki GN

▶ Dalej na następnej stronie

Bemar el., PO

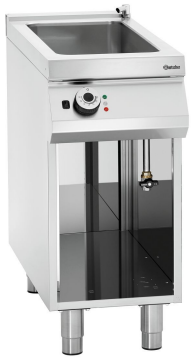

• Materiał:	CNS 18/10
• Ważna wskazówka:	-
• wymiary:	szer. 400 x gł. 900 x wys. 900 mm
• waga:	36,4 kg

CNS 18/10

Zastrzega się prawo wprowadzania zmian technicznych

Nr art. 296303

GTIN 4015613668567

Bemar el., PO
produkty dodatkowe

Kółka skrętne 4S900

• Kółka skrętne:	4 kółka skrętne, 2 z możliwością zablokowania
• Średnica kółek:	125 mm
• Nośność maks., na:	100 kg
• Materiał:	Tworzywo sztuczne Powlekane gumą
• Ważna wskazówka:	-
• wymiary:	szer. 145 x gł. 155 x wys. 160 mm

Nr art. 295088
GTIN 4015613680804

Przegródka 310

• wymiary:	szer. 24 x gł. 324 x wys. 13 mm
• waga:	0,11 kg

Nr art. 296308
GTIN 4015613682723

Pokrywa 1/1GN, z otworem na łyżkę

CNS 18/10

• Otwór na łyżkę:	Tak
• Uszczelka silikonowa:	Nie
• Powierzchnia:	Połysk
• Seria:	Top Line
• Norma:	EN 631
• Norma gastronomiczna:	1/1 GN
• Materiał:	CNS 18/10

Nr art. A120616
GTIN 4016098101228

Pokrywa 1/3GN

CNS 18/10

• Otwór na łyżkę:	Nie
• Uszczelka silikonowa:	Nie
• Powierzchnia:	Połysk
• Seria:	Top Line
• Norma:	EN 631
• Norma gastronomiczna:	1/3 GN
• Materiał:	CNS 18/10

Nr art. A120635
GTIN 4016098101273

Zastrzega się prawo wprowadzania zmian technicznych

Bemar el., PO
produkty dodatkowe

Pojemnik GN, 1/3-150

CNS 18/10

• Pojemność:	5.75 l
• Możliwość ustawiania piętrowo:	Tak
• Wersja:	Bez perforacji
• Krawędź wzmocniona:	Nie
• Właściwości:	-
• Powierzchnia:	Połysk
• Głębokość pojemnika:	150 mm

Nr art. A123150
GTIN 4016098101266

Pokrywa 1/1GN

CNS 18/10

• Otwór na łyżkę:	Nie
• Uszczelka silikonowa:	Nie
• Powierzchnia:	Połysk
• Seria:	Top Line
• Norma:	EN 631
• Norma gastronomiczna:	1/1 GN
• Materiał:	CNS 18/10

Nr art. A120615
GTIN 4016098101211

Drzwi 900, zamykane na lewo

CNS 18/10

• Możliwość zmiany kierunku otwierania drzwi:	Nie
• Zawias drzwi:	Lewo
• Materiał:	CNS 18/10
• Ważna wskazówka:	-
• wymiary:	szer. 391 x gł. 95 x wys. 501 mm
• waga:	3,9 kg

Nr art. 296015
GTIN 4015613680828

Pojemnik GN, 1/1-150

CNS 18/10

• Pojemność:	21 l
• Możliwość ustawiania piętrowo:	Tak
• Wersja:	Bez perforacji
• Krawędź wzmocniona:	Nie
• Właściwości:	-
• Powierzchnia:	Połysk
• Głębokość pojemnika:	150 mm

Nr art. A120610
GTIN 4016098101204

Zastrzega się prawo wprowadzania zmian technicznych

Bemar el., PO

produkty dodatkowe

Środek do usuwania pozostałości ole. F1L

• Jednostka zamówienia:	1 karton (6 butelek)
• Przystosowane do:	zmywalne powierzchnie robocze, powierzchnie ze stali szlachetnej ściany i podłogi pokryte okładziną z płytek Wysoka skuteczność na osady w dzbankach na kawę maszyny, urządzenia

Nr art. 173276
GTIN 4015613773339

Reling kuchenny 900-400

STAINLESS STEEL

• Nośność maks.:	15 kg
• Głębokość powierzchni do odkładania przedmiotów:	60 mm
• W zestawie:	1 szablon do wiercenia otworów Materiał mocujący
• Ważna wskazówka:	Zestaw montażowy
• Materiał:	Stal szlachetna

Nr art. 295200
GTIN 4015613850252

Zastrzega się prawo wprowadzania zmian technicznych