Trancheuse 275 Plus

▶ Conçue pour la charcuterie

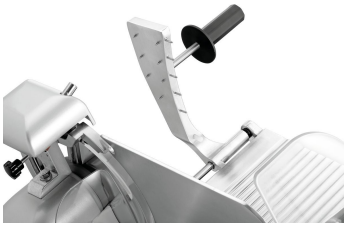

▶ Bac récupérateur de restes efficace

▶ Système propre de guidage de coupe

▶ Aiguiseur de lame pratique

▶ Double protection de la lame

✓ L'aiguiseur de lame comme cache pour la lame

✓ Remise en position initiale de la lame

Description

L'équipement de cette trancheuse optimisée avec une lame de 275 mm se distingue à plusieurs points de vue par ses caractéristiques techniques. La trancheuse en porte-à-faux puissante dispose d'un bac de récupération des restes, d'un aiguiseur de lame, d'un système de guidage de coupe ainsi que d'une double protection de la lame et d'un commutateur magnétique pour assurer la sécurité.

Caractéristiques

• Couleur :	Argenté
• Témoin lumineux de contrôle :	Marche/arrêt
• Puissance :	0.13 kW | 230 V | 50 Hz
• Interrupteur de marche/arrêt :	Oui
• Diamètre de la lame :	275 mm
• Vitesse de rotation max. :	190 t / min.
• Épaisseur de coupe :	1 - 12 mm
• Longueur de coupe :	180 mm
• Hauteur de coupe :	150 mm
• Avec aiguiseur de lame :	Oui
• Modèle :	Trancheuse en porte-à-faux / Trancheuse à gravité
• Conçu pour :	Charcuterie
• Longueur du câble :	1.4 m
• Degré de protection :	IPX3
• Commande :	Manette
• Protection de la lame :	double
• Commutateur magnétique :	Oui

▶ Continuer à la page suivante

Les données peuvent subir des variations et être modifiées sans préavis.

Code-No. 174276
GTIN 4015613673189

Trancheuse 275 Plus

• Système de guidage de coupe :	Oui
• Bac récupérateur de restes :	Oui
• Modèle de chariot :	Amovible 2 poignées
• Compris :	1 Lame 275 Basic
• Matériau :	Aluminium Plexiglas Plastique
• Remarque importante :	-
• Dimensions :	L 435 x P 520 x H 385 mm
• Poids :	16,9 kg

Les données peuvent subir des variations et être modifiées sans préavis.

Code-No. 174276
GTIN 4015613673189

Trancheuse 275 Plus

Produits complémentaires

lame 275, antiadhésif

• Diamètre de la lame :	275 mm
• Modèle de lame :	Revêtement antiadhésif
• Conçu pour :	Charcuterie
• Matériau :	Acier inoxydable Avec revêtement en teflon
• Remarque importante :	-
• Dimensions :	L 275 x P 275 x H 22 mm

Code-No. 174057
GTIN 4015613658322

Lame 275, dentelé

• Diamètre de la lame :	275 mm
• Modèle de lame :	Ondulé
• Conçu pour :	Charcuterie
• Matériau :	Acier inoxydable Chromé dur
• Remarque importante :	-
• Dimensions :	L 275 x P 275 x H 22 mm

Code-No. 174056
GTIN 4015613658315

Lame Basic 275

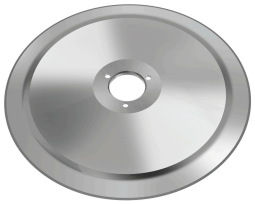

• Diamètre de la lame :	275 mm
• Modèle de lame :	Standard
• Conçu pour :	Charcuterie
• Matériau :	Acier inoxydable
• Remarque importante :	-
• Dimensions :	L 275 x P 275 x H 22 mm
• Poids :	1,53 kg

Code-No. 174063
GTIN 4015613837123

Dégraissant F1L

• Unité de commande :	1 carton (6 bouteilles)
• Conçu pour :	Plans de travail lavables, surfaces en acier inoxydable Murs et sols carrelés Extrêmement efficace contre les dépôts dans les cafetières Machines, appareils

Code-No. 173276
GTIN 4015613773339

Les données peuvent subir des variations et être modifiées sans préavis.