Plonge laverie 700, L1800, 2bass. GA

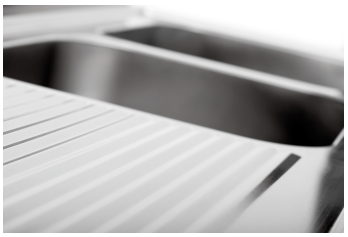

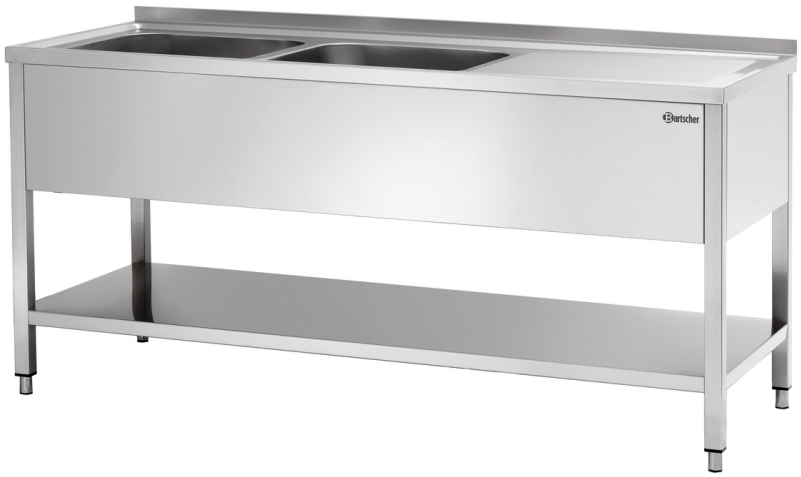

- Modèle
  - ✓ Largeur 1,8 m
  - ✓ Avec évier, Contenance : 73 litres
- Écoulement de l'eau : 1 1/2
- Avec Fond

Description

Évier en acier inoxydable série 700, 1 800 mm, deux cuves de 73 litres à gauche, égouttoir à droite – rebord de 40 mm, réglable en hauteur, sans robinetterie. Pour les grandes zones de lavage dans les restaurants et les cuisines de traiteur avec un volume de vaisselle élevé en continu et un besoin de largeur de cuve maximale.

Caractéristiques

• Réglable en hauteur :	de 850 mm à 900 mm
• Pieds réglables en hauteur :	Oui
• Fond :	Oui
• Nombre de cuves :	2
• Dimensions cuve :	L 500 x P 500 x H 300 mm
• Contenance de la cuve :	73 litre(s)
• Surface d'égouttage :	À droite
• Pliage par dosseret :	40 mm
• Protection contre les projections :	Non
• Robinetterie d'évier :	Aucun
• Écoulement de l'eau :	1 1/2"
• Série :	-
• Type :	Appareil fixe
• Propriétés :	40 mm plié Pieds en tube carré 40 x 40 mm Polissage Scotch-Brite
• Non fourni :	Siphon

Continuer à la page suivante

CNS 18/10
Les données peuvent subir des variations et être modifiées sans préavis.

Plonge laverie 700, L1800, 2bass. GA

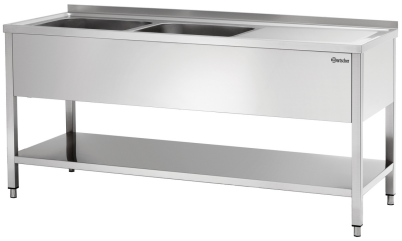

• Disponible sur demande :	Modèle avec une profondeur de 600 mm
• Compris :	-
• Matériau :	CNS 18/10
• Remarque importante :	-
• Dimensions :	L 1 800 x P 700 x H 850 mm
• Poids :	54 kg

CNS 18/10

Les données peuvent subir des variations et être modifiées sans préavis.

Code-No. 306310

GTIN 4015613600833

Plonge laverie 700, L1800, 2bass. GA

Produits complémentaires

Tuyau vertical 44/247

STAINLESS STEEL

• Matériau :	Acier inoxydable
• Remarque importante :	-
• Dimensions :	L 45 x P 45 x H 225 mm
• Poids :	0,25 kg

Code-No. 306552
GTIN 4015613721354

Siphon SPB20

• Conçu pour :	Plonges laveries à 2 bassins Plonges à 2 bassins
• Raccord :	DN 40
• Raccord d'appareil :	Oui
• Matériau :	Plastique
• Remarque importante :	-
• Dimensions :	L 430 x P 335 x H 345 mm

Code-No. 306558
GTIN 4015613885667

Les données peuvent subir des variations et être modifiées sans préavis.