NordCap®

COOL-LINE

COOL!
24 Monate
Gewährleistung

PROGRAMM
2-2020

ENERGIE SPAREN ZUM KLEINEN PREIS MIT DER COOL-LINE GREEN!

NordCap®
COOL-LINE GREEN

Betriebskosten senken und zusammen mit der Umwelt gewinnen!

Mit der COOL-LINE GREEN sparen Sie doppelt:
Die Kühlgeräte der COOL-LINE GREEN haben nicht nur das gewohnte, tolle Preis-Leistungsverhältnis, sondern auch einen besonders geringen Energieverbrauch. Das senkt Ihre Betriebskosten und steigert somit Ihren Gewinn. Gleichzeitig leisten Sie damit einen wichtigen Beitrag zur Erhaltung der Umwelt!
Und mit dem Einsatz von ökologischen Kältemitteln ist die Anschaffung eines Geräts aus der COOL-LINE GREEN gleichzeitig eine zukunftssichere Investition. GO GREEN!
Wie man mit der COOL-LINE GREEN Energie einspart, zeigen wir rechts am Beispiel der SALADETTE SL 9 GL.

Saladette SL 9 GL

Ausschnitt für Bestückung mit GN-Behältern 1/1

SL 9 GL Art.-Nr. 45102950
Ausschnitt für Bestückung mit GN-Behältern 1/1

B x T x H in mm	900 x 700 x 883
Bruttoinhalt	220 l
Temp.-Bereich	0 bis +8 °C bei +30 °C UT
Anschlusswert	143 W / 230 V
Energieverbrauch	2,4 kWh / 24 h

€ 659,-

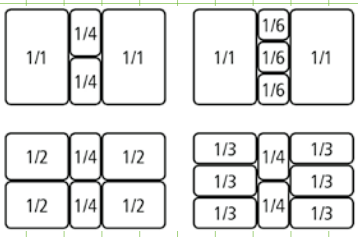

Produktdetails

- steckerfertig mit Umluftkühlung
- innen / außen, inklusive Klappdeckel, aus Edelstahl 1.4372
- Energiesparisolierung bis zu 45 mm stark
- Ausschnitt für Bestückung mit GN-Behältern 1/1 (Behälter nicht im Lieferumfang enthalten)
- Schneidbrett aus Polypropylen
- 2 Volltüren
- 2 GN-Tragroste 1/1, grau rilsaniert, bis 30 kg belastbar, B x T in mm: 530 x 325
- elektronische Steuerung mit Digitalanzeige
- automatische Abtauung, Tauwasserverdunstung über Aggregatabwärme
- Schloss für Maschinenfach
- Kältemittel R 600a
- Stellfüße

SO SPAREN SIE ENERGIE MIT DER SALADETTE DER COOL-LINE GREEN!

Kunststoffsteg zur Vermeidung von Kondensationsbildung

Ökologisches Kältemittel R 600a

Blu Line Dixell Thermostat mit innovativem energiesparendem Algorithmus

Speziell geneigte Luftschlitze für eine Optimierung der Luftführung

Verstärkte Cyclopenthan-Hartschaumisolierung, 45 mm auf jeder Seite

Noch stärker isolierte Türen & optimierte Dichtungen = noch weniger Temperaturverlust

Umluft-Gewerbekühlschrank KU 710 GL-PLUS & Umluft-Gewerbetiefkühlschrank TKU 710 GL-PLUS

passend für GN 2/1

Produktdetails

- steckerfertig mit Umluftkühlung
- außen aus Edelstahl 1.4372, innen aus CNS 1.4301
- verdampferfreier Innenraum mit gerundeten Ecken
- selbstschließende Tür mit Griffleiste, Magnetdichtungsrahmen, Schloss
- serienmäßig mit 3 Tragrosten GN 2/1 und 1 Bodenrost, B x T in mm: 534 x 650
- Auflagerippen in die Seitenwände integriert, 16 pro Seitenwand, Abstand in mm: 75
- Türanschlag rechts, wechselbar
- energiesparende LED-Innenbeleuchtung
- Energiesparisolierung, bis zu 85 mm stark
- elektronische Steuerung mit Digitalanzeige
- automatische Abtauung, Tauwasserverdunstung über Aggregatabwärme
- 4 justierbare Stellfüße
- Kältemittel KU 710 GL-PLUS: R 600a ,
- Kältemittel TKU 710 GL-PLUS: R290

KU 710 GL-PLUS Art.-Nr. 451550100 – für GN 2/1

BxTxH in mm	705 x 890 x 2085
Bruttoinhalt	550 l
Temp.-Bereich	-2 bis +8 °C bei 30 °C UT und 55% RF
Anschlusswert	200 W / 230 V
Energieverbrauch*	0,83 kWh / 24h | 303 kWh / Jahr
Energieeffizienzklasse*	A

€ 1.565,-

TKU 710 GL-PLUS Art.-Nr. 451550300 – für GN 2/1

BxTxH in mm	705 x 890 x 2085
Bruttoinhalt	550 l
Temp.-Bereich	-22 bis -18 °C bei 30 °C UT und 55% RF
Anschlusswert	225 W / 230 V
Energieverbrauch*	3,21 kW / 24h | 1172 kWh / Jahr
Energieeffizienzklasse*	B

€ 1.795,-

* Angaben nach der seit dem 01.07.2016 gültigen EU-Verordnung 2015/1094 für Energieverbrauchskennzeichnung gewerblicher Kühl- und Gefrierlagergeräte

NordCap®
COOL-LINE GREEN

Umluft-Gewerbekühlschrank RC 600 GL & RCX 600 GL

Außengehäuse weiß oder Edelstahl, passend für GN 2/1

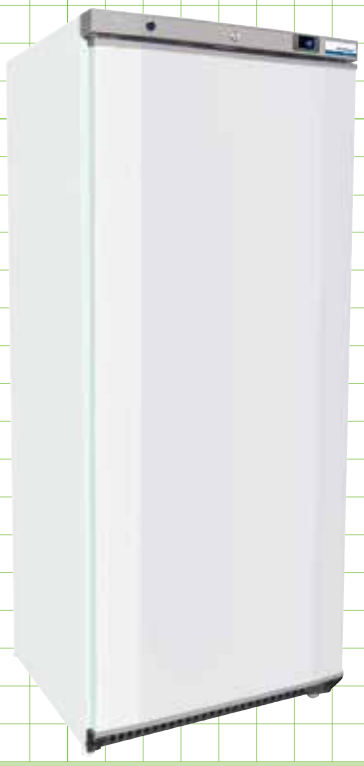

ENERGIEEFFIZIENZKLASSE A!

Produktdetails

- steckerfertig mit Umluftkühlung
- Modell RC 600 GL: Außengehäuse aus weißem, kunststoffbeschichtetem Stahlblech
- Modell RCX 600 GL: Außengehäuse aus Edelstahl 1.4601
- tiefgezogener Innenbehälter aus Kunststoff, weiß
- selbstschließende Tür mit Aluprofil, durchgehender Griffmulde und Magnetdichtung
- Türanschlag rechts, wechselbar
- elektronische Steuerung mit Digitalanzeige
- energiesparende PUR-Hartschaumisolierung, bis zu 70 mm stark
- automatische Abtauung, Tauwasserverdunstung über Aggregatabwärme
- 4 Tragroste GN 2/1, B x T in mm: 650 x 530 mm, jeweils bis zu 20 kg belastbar und 1 Bodenrost , B x T in mm: 502 x 200 mm
- 2 justierbare Stellfüße vorn, 2 Transportrollen hinten
- Kältemittel R 600a

RC 600 GL weiß, Art.-Nr. 451600500
für GN 2/1

B x T x H in mm	775 x 716 x 1900
Bruttoinhalt	600 l
Temp.-Bereich	0 bis +8 °C bei +25 °C UT und 60% RF
Anschlusswert	128 W / 230 V
Energieverbrauch*	0,75 kWh / 24h 328,5 kWh / Jahr
Energieeffizienzklasse*	A

€ 869,-

RCX 600 GL Edelstahl, Art.-Nr. 451600700
für GN 2/1

B x T x H in mm	775 x 716 x 1900
Bruttoinhalt	600 l
Temp.-Bereich	0 bis +8 °C bei +25 °C UT und 60% RF
Anschlusswert	128 W / 230 V
Energieverbrauch*	0,75 kWh / 24h 328,5 kWh / Jahr
Energieeffizienzklasse*	A

€ 998,-

Gewerbetiefkühlschrank RN 600 GL & RNX 600 GL

Außengehäuse weiß oder Edelstahl, 7 feste Verdampferroste 645 x 500 mm

Produktdetails

- steckerfertig mit statischer Kühlung
- Modell: RN 600 GL: Außengehäuse aus weißem, kunststoffbeschichtetem Stahlblech
- Modell RNX 600 GL: Außengehäuse aus Edelstahl 1.4601
- tiefgezogener Innenbehälter aus Kunststoff, weiß
- selbstschließende Tür mit Aluprofil, durchgehender Griffmulde und Magnetdichtung
- Türanschlag rechts, wechselbar
- elektronische Steuerung mit Digitalanzeige
- energiesparende PUR-Hartschaumisolierung, bis zu 65 mm stark
- manuelle Abtauung, Tauwasserverdunstung über Aggregatabwärme
- 7 feststehende Verdampferroste mit Aluminiumrahmen, B x T in mm: 645 x 500, jeweils bis zu 25 kg belastbar und 1 Bodenrost, B x T in mm: 425 x 412
- 2 justierbare Stellfüße vorn, 2 Transportrollen hinten
- Kältemittel R290

RN 600 GL weiß, Art.-Nr. 451600600
7 feste Verdampferroste 645 x 500 mm

B x T x H in mm	775 x 704 x 1900
Bruttoinhalt	600 l
Temp.-Bereich	-23 bis -18 °C bei +25 °C UT und 60% RF
Anschlusswert	215 W / 230 V
Energieverbrauch	1,69 kWh / 24h

€ 998,-

RNX 600 GL Edelstahl, Art.-Nr. 451600800
7 feste Verdampferroste 645 x 500 mm

B x T x H in mm	775 x 704 x 1900
Bruttoinhalt	600 l
Temp.-Bereich	-23 bis -18 °C bei +25 °C UT und 60% RF
Anschlusswert	215 W / 230 V
Energieverbrauch	1,69 kWh / 24h

€ 1.099,-

* Angaben nach der seit dem 01.07.2016 gültigen EU-Verordnung 2015/1094
für Energieverbrauchskennzeichnung gewerblicher Kühl- und Gefrierlagergeräte

Umluft-Gewerbekühlschrank RC 400 GL & RCX 400 GL

Außengehäuse weiß oder Edelstahl, 4 + 1 Tragroste

Produktdetails

- steckerfertig mit Umluftkühlung
- Außengehäuse entweder aus weißem, kunststoffbeschichtetem Stahlblech oder aus Edelstahl
- tiefgezogener Innenbehälter aus Kunststoff
- 4 Tragroste B x T in mm: 486 x 410, und 1 Bodenrost B x T in mm: 450 x 210, jeweils bis zu 30 kg belastbar
- selbstschließende Tür mit Aluminiumrahmen, durchgehender Griffmulde, Magnetdichtung und Schloss
- Türanschlag rechts, wechselbar
- elektronische Steuerung
- energiesparende PUR-Hartschaumisolierung
- automatische Abtauung und Tauwasserverdunstung über Aggregatabwärme
- 2 justierbare Stellfüße vorn, 2 Transportrollen hinten
- Kältemittel R 600a

RC 400 GL weiß, Art.-Nr. 451400500

B x T x H in mm	600 x 648 x 1876
Nettoinhalt	229 l
Temp.-Bereich	0 bis +8 °C bei 32 °C UT
Anschlusswert	105 W / 230 V
Energieverbrauch*	0,41 kWh / 24h | 179,6 kWh / Jahr
Energieeffizienzklasse*	A

€ 689,-

RCX 400 GL Edelstahl, Art.-Nr. 451400700

B x T x H in mm	600 x 648 x 1876
Nettoinhalt	229 l
Temp.-Bereich	0 bis +8 °C bei 32 °C UT
Anschlusswert	105 W / 230 V
Energieverbrauch*	0,41 kWh / 24h | 179,6 kWh / Jahr
Energieeffizienzklasse*	A

€ 798,-

Gewerbetiefkühlschrank RN 400 GL & RNX 400 GL

Außengehäuse weiß oder Edelstahl, 7 feste Verdampferroste

Produktdetails

- steckerfertig mit statischer Kühlung
- Außengehäuse entweder aus weißem, kunststoffbeschichtetem Stahlblech oder aus Edelstahl
- tiefgezogener Innenbehälter aus Kunststoff
- 7 feste Verdampferroste B x T in mm: 425 x 412 und 1 Bodenrost, B x T in mm: 465 x 160, jeweils bis zu 25 kg belastbar
- selbstschließende Tür mit Aluminiumrahmen, durchgehender Griffmulde, Magnetdichtung und Schloss
- Türanschlag rechts, wechselbar
- elektronische Steuerung
- energiesparende PUR-Hartschaumisolierung
- 2 justierbare Stellfüße vorn, 2 Transportrollen hinten
- manuelle Abtauung
- Kältemittel R290

RN 400 GL weiß, Art.-Nr. 451400600

B x T x H in mm	600 x 625 x 1876
Nettoinhalt	221 l
Temp.-Bereich	-23 bis -18 °C bei 32 °C UT
Anschlusswert	210 W / 230 V
Energieverbrauch	1,33 kWh / 24h

€ 739,-

RNX 400 GL Edelstahl, Art.-Nr. 451400800

B x T x H in mm	600 x 625 x 1875
Nettoinhalt	221 l
Temp.-Bereich	-23 bis -18 °C bei 32 °C UT
Anschlusswert	210 W / 230 V
Energieverbrauch	1,33 kWh / 24h

€ 859,-

* Angaben nach der seit dem 01.07.2016 gültigen EU-Verordnung 2015/1094 für Energieverbrauchskennzeichnung gewerblicher Kühl- und Gefrierlagergeräte

Umluft-Gewerbekühlschrank RC 200 GL & RCX 200 GL

Außengehäuse weiß oder Edelstahl, 2 + 1 Tragroste in Serie

Produktdetails

- steckerfertig mit Umluftkühlung
- Außengehäuse entweder aus weißem, kunststoffbeschichtetem Stahlblech oder aus Edelstahl
- tiefgezogener Innenbehälter aus Kunststoff
- 2 Tragroste B x T in mm: 506 x 415 und 1 Bodenrost B x T in mm: 490 x 285, jeweils bis zu 25 kg belastbar
- selbstschließende Tür mit Aluminiumrahmen, Stangengriff, Magnetdichtung
- Türanschlag rechts, wechselbar
- elektronische Steuerung
- Schloss
- energiesparende PUR-Hartschaumisolierung
- automatische Abtauung und Tauwasserverdunstung über Aggregatabwärme
- 2 justierbare Stellfüße vorn, 2 Transportrollen hinten
- Kältemittel R 600a

RC 200 GL weiß, Art.-Nr. 451200500

B x T x H in mm	598 x 679 x 838
Nettoinhalt	99 l
Temp.-Bereich	0 bis +8 °C bei 32 °C UT
Anschlusswert	56 W / 230 V
Energieverbrauch*	0,37 kWh / 24 h 162,1 kWh / Jahr
Energieeffizienzklasse*	A++

€ 389,-

RCX 200 GL Edelstahl, Art.-Nr. 451200700

B x T x H in mm	598 x 679 x 838
Nettoinhalt	99 l
Temp.-Bereich	0 bis +8 °C bei 32 °C UT
Anschlusswert	56 W / 230 V
Energieverbrauch*	0,37 kWh / 24 h 162,1 kWh / Jahr
Energieeffizienzklasse*	A++

€ 475,-

Gewerbetiefkühlschrank RN 200 GL & RNX 200 GL

Außengehäuse weiß oder Edelstahl, 3 fixierte Verdampferroste in Serie

Produktdetails

- steckerfertig mit statischer Kühlung
- Außengehäuse entweder aus weißem, kunststoffbeschichtetem Stahlblech oder aus Edelstahl
- tief gezogener Innenbehälter aus Kunststoff
- 2 fixierte Verdampferroste B x T in mm: 458 x 445, jeweils bis zu 20 kg belastbar
- selbstschließende Tür mit Aluminiumrahmen, Stangengriff, Magnetdichtung
- Türanschlag rechts, wechselbar
- elektronische Steuerung
- Schloss
- energiesparende PUR-Hartschaumisolierung
- manuelle Abtauung
- 2 justierbare Stellfüße vorn und 2 Transportrollen hinten
- Kältemittel R 600a

RN 200 GL weiß, Art.-Nr. 451200600

B x T x H in mm	598 x 679 x 838
Nettoinhalt	97,2 l
Temp.-Bereich	-23 bis -18 °C bei 32 °C UT
Anschlusswert	80 W / 230 V
Energieverbrauch	0,77 kWh / 24h

€ 419,-

RNX 200 GL Edelstahl, Art.-Nr. 451200800

B x T x H in mm	598 x 679 x 838
Nettoinhalt	97,2 l
Temp.-Bereich	-23 bis -18 °C bei 32 °C UT
Anschlusswert	80 W / 230 V
Energieverbrauch	0,77 kWh / 24h

€ 498,-

* Angaben nach der seit dem 01.07.2016 gültigen EU-Verordnung 2015/1094 für Energieverbrauchskennzeichnung gewerblicher Kühl- und Gefrierlagergeräte.

Umluft-Gewerbekühlschrank RCG 200 GL & RCGX 200 GL

Glastür, Außengehäuse weiß oder Edelstahl, 2 + 1 Tragroste in Serie

Produktdetails

- steckerfertig mit Umluftkühlung
- Außengehäuse entweder aus weißem, kunststoffbeschichtetem Stahlblech oder aus Edelstahl
- tiefgezogener Innenbehälter aus Kunststoff
- 2 Tragroste B x T in mm: 506 x 415 und 1 Bodenrost B x T in mm: 490 x 285, jeweils bis zu 25 kg belastbar
- selbstschließende Glastür mit Aluminiumrahmen, Stangengriff, Magnetdichtung
- Türanschlag rechts, nicht wechselbar
- elektronische Steuerung
- Schloss
- energiesparende PUR-Hartschaumisolierung
- automatische Abtauung und Tauwasserverdunstung über Aggregatabwärme
- 2 justierbare Stellfüße vorn, 2 Transportrollen hinten
- Kältemittel R 600a

RCG 200 GL weiß
Art.-Nr. 451200150

B x T x H in mm	598 x 679 x 838
Nettoinhalt	99 l
Temp.-Bereich	+2 bis +8 °C bei 32 °C UT
Anschlusswert	130 W / 230 V
Energieverbrauch	0,62 kWh / 24 h

€ 499,-

RCGX 200 GL Edelstahl
Art.-Nr. 451200155

B x T x H in mm	598 x 679 x 838
Nettoinhalt	99 l
Temp.-Bereich	+2 bis +8 °C bei 32 °C UT
Anschlusswert	130 W / 230 V
Energieverbrauch	0,62 kWh / 24 h

€ 579,-

Gewerbetiefkühlschrank RNG 200 GL & RNGX 200 GL

Glastür, Außengehäuse weiß oder Edelstahl, 3 fixierte Verdampferroste in Serie

Produktdetails

- steckerfertig mit statischer Kühlung
- Außengehäuse entweder aus weißem, kunststoffbeschichtetem Stahlblech oder aus Edelstahl
- tief gezogener Innenbehälter aus Kunststoff
- 2 fixierte Verdampferroste B x T in mm: 458 x 445, jeweils bis zu 20 kg belastbar
- selbstschließende Glastür mit Aluminiumrahmen, Stangengriff, Magnetdichtung
- Türanschlag rechts, nicht wechselbar
- elektronische Steuerung
- Schloss
- energiesparende PUR-Hartschaumisolierung
- manuelle Abtauung
- 2 justierbare Stellfüße vorn und 2 Transportrollen hinten
- Kältemittel R 600a

RNG 200 GL weiß,
Art.-Nr. 451200350

B x T x H in mm	598 x 679 x 838
Nettoinhalt	97,2 l
Temp.-Bereich	-21 bis -18 °C bei 32 °C UT
Anschlusswert	174 W / 230 V
Energieverbrauch	2,15 kWh / 24h

€ 629,-

RNGX 200 GL Edelstahl,
Art.-Nr. 451200355

B x T x H in mm	598 x 679 x 838
Nettoinhalt	97,2 l
Temp.-Bereich	-21 bis -18 °C bei 32 °C UT
Anschlusswert	174 W / 230 V
Energieverbrauch	2,15 kWh / 24h

€ 699,-

Schnellkühler / Schockfroster SKF ENTRY

für bis zu 3 x GN 2/3 oder 5 x GN 1/1

Produktdetails

- eigengekühlt (Stecker ist nicht im Lieferumfang enthalten)
- außen und innen CNS 1.4301 (Monostruktur)
- Kombigerät:
  Schnellkühlen (+90°C auf +3°C) und Schockfrosten (+90°C auf -18°C)
- Abkühlzyklus beginnt unmittelbar nach dem Einbringen der bis zu +90 °C heißen Produkte
- Energiesparisolierung
- Türanschlag links, Rahmenheizung, leicht wechselbare Magnetdichtung
- intuitive Steuerung mit 2,4 Zoll-Display,
  akustische Signale bei Start und Ende des Zyklus,
  Warnsignale bei Fehlfunktion
- Innenraum mit abgerundeten Kanten für eine leichte Reinigung
- serienmäßig mit Kerntemperaturfühler
- Kältemittel R-452A

SKF 2/3 GN ENTRY Art.-Nr. 433100000, für bis zu 3 x GN-Roste 2/3

B x T x H in mm	440 x 600 x 640	Leistung	6 kg Ware / Zyklus Schnellkühlen
Anschlusswert	420 W / 230 V		4 kg Ware / Zyklus Schockfrosten
Einbringtemp.	+90 °C		

€ 1.959,-

SKF 5 GN ENTRY Art.-Nr. 433100001, für bis zu 5 x GN-Roste 1/1

B x T x H in mm	645 x 630 x 835	Leistung	17 kg Ware / Zyklus Schnellkühlen
Anschlusswert	790 W / 230 V		11 kg Ware / Zyklus Schockfrosten
Einbringtemp.	+90 °C		

€ 2.798,-

Schnellkühler / Schockfroster SFK EASY

für bis zu 5 x GN 1/1 oder EN 600 x 400 mm

Produktdetails

- steckerfertiger Schnellkühler / Schockfroster mit Umluftkühlung
- außen und innen: Edelstahl 1.4372
- Innenraum für Aufnahme von GN 1/1 oder EN 600 x 400 mm geeignet
- Kapazität Schnellkühlen (+90 °C auf +3 °C): 15 kg Ware / Zyklus
- Kapazität Schockfrosten (+90 °C auf -18 °C): 10 kg Ware / Zyklus
- Türanschlag rechts, mittels separatem Umbaukit wechselbar
- elektronische Steuerung, optischer und akustischer Alarm, separater Speiseeiszyklus, automatischer Temperaturhaltemodus nach Beendigung eines Zyklus
- Isolierung bis zu 60 mm stark
- beschichteter Verdampfer
- manuelle Abtauung, Tauwasserverdunstung über Abwärme
- serienmäßig mit Kerntemperaturfühler
- 4 höhenverstellbare Füße
- Kältemittel R290

SKF EASY Art.-Nr. 45110250, für bis zu 5 x GN-1/1 oder EN 600 x 400 mm

B x T x H in mm	760 x 725 x 850	Leistung	15 kg Ware / Zyklus Schnellkühlen
Anschlusswert	749 W / 230 V		10 kg Ware / Zyklus Schockfrosten
Einbringtemp.	+90 °C		

€ 1.979,-

Umluft-Gewerbekühlschrank KU 702 Base & KU 1402 Base

passend für GN 2/1

ALPENINOX

KU 702 Base Art.-Nr. 402729573
für GN 2/1

BxTxH in mm	710 x 835 x 2050
Bruttoinhalt	670 l
Temp.-Bereich	-2 bis +10 °C bei 43 °C UT / 60% RF
Anschlusswert	200 W / 230 V
Energieverbrauch*	713 kWh / Jahr
Energieeffizienzklasse*	C

€ 1.759,-

KU 1402 Base Art.-Nr. 402729574
für GN 2/1

BxTxH in mm	1441 x 835 x 2050
Bruttoinhalt	1430 l
Temp.-Bereich	-2 bis +10 °C bei 43 °C UT / 60% RF
Anschlusswert	300 W / 230 V
Energieverbrauch*	1427 kWh / Jahr
Energieeffizienzklasse*	D

€ 3.198,-

Produktdetails

- steckerfertig mit Umluftkühlung
- innen und außen aus Chromstahl 1.4016
- Innenraum mit tiefgezogenem Boden und abgerundeten Ecken
- einfache Innenraumreinigung durch ohne Werkzeug herausnehmbares Schienengestell
- Isolierung bis zu 75 mm stark
- selbstschließende Tür(en) mit 180°-Öffnung, ergonomisch geformter Griffleiste und Schloss
- Türanschlag rechts, wechselbar
- spezielle 3-Kammern-Ballondichtung im Türrahmen zur Energieeinsparung
- reletive Luftfeuchtigkeit 70 bis 90 %
- Glastürmodelle mit heller Innenbeleuchtung
- energieeffizientes Kältesystem mit verbrauchsarmem Kompressor, hocheffizientem Lüfter und großflächigem Verdampfer
- digitale Crio-Smart-Steuerung und HACCP-Kontrolle
- automatische Abtauung und Tauwasserverdunstung mit Heißgas
- verdampferfreier Innenraum, dadurch höheres Lagervolumen
- sockelbaufähig, höhenverstellbare CNS-Füße (-20 / +35 mm)
- wartungsfreier Kondensator
- Kältemittel R290

Glastür-Kühlschrank KU 702-G Base & 1402-G Base

passend für GN 2/1

ALPENINOX

KU 702-G Base Art.-Nr. 402729502
für GN 2/1, 1 Glastür

BxTxH in mm	710 x 835 x 2050
Bruttoinhalt	670 l
Temp.-Bereich	+2 bis +10 °C bei 32 °C UT / 60% RF
Anschlusswert	230 W / 230 V
Energieverbrauch	2,5 kWh / 24h

€ 2.159,-

KU 1402-G Base Art.-Nr. 402729503
für GN 2/1, 2 Glastüren

BxTxH in mm	1441 x 837 x 2050
Bruttoinhalt	1430 l
Temp.-Bereich	+2 bis +10 °C bei 32 °C UT / 60% RF
Anschlusswert	310 W / 230 V
Energieverbrauch	3,8 kWh / 24h

€ 3.598,-

* Angaben nach der seit dem 01.07.2016 gültigen EU-Verordnung 2015/1094 für Energieverbrauchskennzeichnung gewerblicher Kühl- und Gefrierlagergeräte

NordCap®
COOL-LINE

Umluft-Gewerbetiefkühlschrank TKU 702 BASE & TKU 1402 BASE

passend für GN 2/1

ALPENINOX

Produktdetails

- steckerfertig mit Umluftkühlung
- innen und außen aus Chromstahl 1.4016
- Innenraum mit tiefgezogenem Boden und abgerundeten Ecken
- einfache Innenraumreinigung durch ohne Werkzeug herausnehmbares Schienengestell
- Isolierung bis zu 75 mm stark
- selbstschließende Tür(en) mit 180°-Öffnung, ergonomisch geformter Griffleiste und Schloss
- Türanschlag rechts, wechselbar
- spezielle 3-Kammern-Ballondichtung im Türrahmen zur Energieeinsparung
- energieeffizientes Kältesystem mit verbrauchsarmem Kompressor, hocheffizientem Lüfter und großflächigem Verdampfer
- digitale Crio-Smart-Steuerung und HACCP-Kontrolle
- automatische Abtauung und Tauwasserverdunstung mit Heißgas
- verdampferfreier Innenraum, dadurch höheres Lagervolumen
- sockelbaufähig, höhenverstellbare CNS-Füße (-20/+35 mm)
- wartungsfreier Kondensator
- Kältemittel R290

TKU 702 Base Art.-Nr. 402729569
für GN 2/1

BxTxH in mm	710 x 835 x 2050
Bruttoinhalt	670 l
Temp.-Bereich	-22 bis -15 °C bei 43 °C UT / 60% RF
Anschlusswert	510 W/230 V
Energieverbrauch*	2869 kWh/Jahr
Energieeffizienzklasse*	D

€ 2.038,-

made in EUROPE

TKU 1402 Base Art.-Nr. 402729572
für GN 2/1

BxTxH in mm	1441 x 835 x 2050
Bruttoinhalt	1430 l
Temp.-Bereich	-22 bis -15 °C bei 43 °C UT / 60% RF
Anschlusswert	700 W/230 V
Energieverbrauch*	4314 kWh/Jahr
Energieeffizienzklasse*	D

€ 3.598,-

Umluft-Gewerbekühlschrank KU 715 & Umluft-Gewerbetiefkühlschrank TKU 715

passend für GN 2/1

Produktdetails

- steckerfertig mit Umluftkühlung
- Sichtseiten innen und außen aus CNS 1.4301
- verdampferfreier Innenraum mit gerundeten Ecken
- Auflagerippen in die Seitenwände integriert
- 3 Tragroste GN 2/1, grau rilsaniert in Serie
- selbstschließende Tür mit Griffleiste, Magnetdichtungsrahmen und Schloss
- Türanschlag rechts, wechselbar
- Innenbeleuchtung
- elektronische Steuerung mit Digitalanzeige
- automatische Abtauung und energiesparende Tauwasserverdunstung mit Heißgas
- Kältemittel R290

KU 715 Art.-Nr. 43510706
für GN 2/1

BxTxH in mm	740 x 830 x 2010
Bruttoinhalt	520 l
Temp.-Bereich	-2 bis +10 °C bei 35 °C UT
Anschlusswert	315 W/230 V
Energieverbrauch*	1,35 kWh/24h | 558 kWh/Jahr
Energieeffizienzklasse*	C

€ 1.335,-

TKU 715 Art.-Nr. 43511706
für GN 2/1

BxTxH in mm	740 x 830 x 2010
Bruttoinhalt	520 l
Temp.-Bereich	-24 bis -18 °C bei 35 °C UT
Anschlusswert	500 W/230 V
Energieverbrauch*	7,19 kWh/24h | 2623 kWh/Jahr
Energieeffizienzklasse*	D

€ 1.515,-

* Angaben nach der seit dem 01.07.2016 gültigen EU-Verordnung 2015/1094 für Energieverbrauchskennzeichnung gewerblicher Kühl- und Gefrierlagergeräte

Gewerbekühlschrank C 29 Green Line

5 Edelstahl-Tragroste 497 x 402 mm

Produktdetails

- steckerfertig mit statischer Kühlung
- sparsame LED-Innenbeleuchtung
- Türanschlag wechselbar
- äußerst geringer Energieverbrauch
- automatische Abtauung
- 2 Rollen hinten, 2 justierbare Stellfüße vorn
- Kältemittel R 600a

C 29 Green Line Art.-Nr. 4702902781
5 Tragroste 497 x 402 mm

B x T x H in mm	600 x 620 x 1450
Bruttoinhalt	270 l
Temp.-Bereich	0 bis +8 °C bei 32 °C UT
Anschlusswert	120 W / 230 V
Energieverbrauch	0,38 kWh / 24h

€ 299,-

Gewerbekühlschrank Serie C 31 Green Line

6 Edelstahl-Tragroste

Produktdetails

- steckerfertig mit statischer Kühlung
- sparsame LED-Innenbeleuchtung
- Türanschlag wechselbar
- äußerst geringer Energieverbrauch
- automatische Abtauung
- 2 Rollen hinten, 2 justierbare Stellfüße vorn
- Kältemittel R 600a

C 31 Green Line Art.-Nr. 4703102781
weiß, 5 Tragroste, 1 Bodenrost

B x T x H in mm	600 x 620 x 1630
Bruttoinhalt	310 l
Temp.-Bereich	0 bis +8 °C bei 32 °C UT
Anschlusswert	120 W / 230 V
Energieverbrauch	0,38 kWh / 24h

€ 355,-

C 31 INOX Green Line Art.-Nr. 4703102782
Edelstahl, 5 Tragroste, 1 Bodenrost

B x T x H in mm	600 x 620 x 1630
Bruttoinhalt	310 l
Temp.-Bereich	0 bis +8 °C bei 32 °C UT
Anschlusswert	120 W / 230 V
Energieverbrauch	0,38 kWh / 24h

€ 399,-

Gewerbetiefkühlschrank F 22 Green Line

6 transparente TK-Auszüge

Produktdetails

- steckerfertig mit statischer Kühlung
- 5 feste Verdampferplatten
- 6 transparente TK-Auszüge, davon 1 in Variante BIG-BOX und 1 mit FAST-FREEZE Modus
- Türanschlag wechselbar
- äußerst geringer Energieverbrauch
- 2 Rollen hinten, 2 justierbare Stellfüße vorn
- Kältemittel R 600a

F 22 Green Line Art.-Nr. 4706220001
6 transparente TK-Auszüge

B x T x H in mm	600 x 620 x 1450
Bruttoinhalt	215 l
Temp.-Bereich	-26 bis -18 °C bei 32 °C UT
Anschlusswert	140 W / 230 V
Energieverbrauch	0,67 kWh / 24h

€ 339,-

Gewerbetiefkühlschrank Serie F 27 Green Line

7 transparente TK-Auszüge

Produktdetails

- steckerfertig mit statischer Kühlung
- Außengehäuse weiß oder Edelstahl
- Türanschlag wechselbar
- äußerst geringer Energieverbrauch
- 6 feste Verdampferplatten
- davon 1 in Variante BIG-Box und 1 mit FAST-FREEZE Modus
- 2 Rollen hinten, 2 justierbare Stellfüße vorn
- Kältemittel R 600a

F 27 Green Line Art.-Nr. 4706270001
weiß, 7 transparente TK-Auszüge

B x T x H in mm	600 x 620 x 1630
Bruttoinhalt	248 l
Temp.-Bereich	-26 bis -18 °C bei 32 °C UT
Anschlusswert	140 W / 230 V
Energieverbrauch	0,717 kWh / 24h

€ 369,-

F 27 INOX Green Line Art.-Nr. 4700270001
Edelstahl, 7 transparente TK-Auszüge

B x T x H in mm	600 x 620 x 1630
Bruttoinhalt	248 l
Temp.-Bereich	-26 bis -18 °C bei 32 °C UT
Anschlusswert	140 W / 230 V
Energieverbrauch	0,717 kWh / 24h

€ 435,-

Kühl-/ Tiefkühlkombination KTK 275 RETRO

201-l-Abteil Kühlung + 57-l-Abteil Tiefkühlung

Produktdetails

- steckerfertig mit statischer Kühlung
- außen: pulverbeschichtetes Stahlblech in schwarz, innen: weiß
- Türanschlag rechts
- energiesparende Cyclopenthan-Hartschaumisolierung
- manuelle Thermostatsteuerung zur Temperaturregelung
- Kühlbereich mit automatischer Abtauung, Tiefkühlbereich mit manueller Abtauung
- 2 Rollen hinten, 2 höhenverstellbare Stellfüße vorn
- unterer Kühlbereich: seitliche LED-Beleuchtung, 3 Ebenen aus Sicherheitsglas, 1 transparente Schublade
- oberer Tiefkühlbereich: 1 entnehmbares Tragrost, 1 Kunststoffform für Eiswürfel

KTK 275 RETRO Art.-Nr. 470275001
steckerfertig, statische Kühlung

B x T x H in mm	560 x 670 x 1725
Temp.-Bereich Kühlung	0 bis +8 °C bei 32 °C UT
Temp.-Bereich Tiefkühlung	-26 bis -18 °C bei 32 °C UT
Anschlusswert	130 W / 230 V
Energieverbrauch	0,54 kWh / 24h | 197 kWh / Jahr

€ 369,-

Kühl-/ Tiefkühlkombination KTK 34 INOX

besonders geringer Energieverbrauch,
214-l-Abteil Kühlung + 88-l-Abteil Tiefkühlung

Produktdetails

- steckerfertig mit statischer Kühlung
- Außenverkleidung in Inox-Optik
- oberer Kühlbereich mit LED-Beleuchtung, inkl. 2 robusten Tragrosten, 1 Bodenrost und 1 Ablage in der Tür
- unterer Tiefkühlbereich mit 3 transparenten TK-Abteilen, davon 2 entnehmbar und 1 mit FAST-FREEZE Modus
- Türanschlag rechts, wechselbar
- äußerst geringer Energieverbrauch
- mechanische Temperaturregelung
- Kühlbereich mit automatischer Abtauung, Tiefkühlbereich mit manueller Abtauung
- 2 Rollen hinten, 2 justierbare Stellfüße vorn
- Kältemittel R 600a

KTK 34 INOX Art.-Nr. 4703400501
steckerfertig, statische Kühlung

B x T x H in mm	600 x 620 x 1850
Temp.-Bereich Kühlung	0 bis +8 °C bei 32 °C UT
Temp.-Bereich Tiefkühlung	-26 bis -18 °C bei 32 °C UT
Anschlusswert	140 W / 230 V
Energieverbrauch	0,74 kWh / 24h

€ 499,-

* Angaben nach der seit dem 01.07.2016 gültigen EU-Verordnung 2015/1094 für Energieverbrauchskennzeichnung gewerblicher Kühl- und Gefrierlagergeräte

Glastürkühlschrank Serie CD – LED

5 Tragroste 520 x 350 mm

Produktdetails

- steckerfertig
- Umluftkühlung
- Glastür(en) im Alu-Rahmen
- sparsame LED-Innenbeleuchtung
- 6 Tragroste (520 x 350 x 27 mm)
- Türanschlag wechselbar
- automatische Abtauung
- Kältemittel R 600a

CD 290 LED Art.-Nr. 4702902102
Umluftkühlung, Glastür,
LED-Beleuchtung, Fassungsvermögen
Flaschen: 0,33 l = 287 und 0,5 l = 126

B x T x H in mm	600 x 600 x 1450
Bruttoinhalt	290 l
Temp.-Bereich	+2 bis +12 °C bei 32 °C UT
Anschlusswert	200 W / 230 V
Energieverbrauch	2,05 kWh / 24h

€ 449,-

CD 350 LED Art.-Nr. 4703502101
Umluftkühlung, Glastür,
LED-Beleuchtung, Fassungsvermögen
Flaschen: 0,33 l = 322 und 0,5 l = 154

B x T x H in mm	600 x 600 x 1730
Bruttoinhalt	350 l
Temp.-Bereich	+2 bis +12 °C bei 32 °C UT
Anschlusswert	230 W / 230 V
Energieverbrauch	2,14 kWh / 24h

€ 499,-

CD 350-2 LED Art.-Nr. 4703502102
Umluftkühlung, Glastüren
LED-Beleuchtung, Fassungsvermögen
Flaschen: 0,33 l = 322 und 0,5 l = 154

B x T x H in mm	600 x 600 x 1730
Bruttoinhalt	350 l
Temp.-Bereich	+2 bis +12 °C bei 32 °C UT
Anschlusswert	230 W / 230 V
Energieverbrauch	2,14 kWh / 24h

€ 559,-

Glastürkühlschrank Serie CD 480 LED

5 Tragroste, wahlweise auch mit Werbe-Display

Produktdetails

- steckerfertig mit Umluftkühlung
- Glastür im Alu-Rahmen mit Schloss, Türanschlag wechselbar
- 5 Tragroste, Fassungsvermögen Flaschen: 0,33 l = 616 und 0,5 l = 252
- mechanische Steuerung, Analogthermometer
- LED-Innenbeleuchtung
- Modell CD 480-D LED mit beleuchtetem Werbe-Display
- automatische Abtauung
- Kältemittel R 600a

CD 480 LED Art.-Nr. 4704801100
Umluftkühlung, Glastür

B x T x H in mm	600 x 680 x 2025
Bruttoinhalt	480 l
Temp.-Bereich	+2 bis +8 °C bei 32 °C UT
Anschlusswert	265 W / 230 V
Energieverbrauch	3,12 kWh / 24h

€ 689,-

CD 480-D LED Art.-Nr. 4704802200
Umluftkühlung, Glastür, Werbe-Display

B x T x H in mm	600 x 730 x 2025
Bruttoinhalt	480 l
Temp.-Bereich	+2 bis +8 °C bei 32 °C UT
Anschlusswert	265 W / 230 V
Energieverbrauch	3,40 kWh / 24h

€ 699,-

Glastürkühlschrank CD 400-D Black

5 Tragroste, mit Werbe-Display

Produktdetails

- steckerfertig mit Umluftkühlung
- außen und innen schwarz
- Glastür mit Kunststoffrahmen und Schloss
- Türanschlag rechts, wechselbar
- beleuchtetes Werbe-Display, gesondert schaltbar
- links und rechts vertikal angeordnete LED-Innenbeleuchtung, gesondert schaltbar
- Cyclopentan-Hartschaumisolierung,HCFC- &CFC-frei, bis zu 47 mm stark
- mechanische Steuerung, Analogthermometer
- automatische Abtauung
- 5 Tragroste, schwarz, verzinkt, B x T in mm: 380 x 490, bis zu 40 kg belastbar
- 2 justierbare Stellfüße vorn und 2 Rollen hinten

CD 400-D Black Art.-Nr. 4704002101

Umluftkühlung, Glastür, Werbe-Display

B x T x H in mm	600 x 600 x 2025
Bruttoinhalt	385 l
Temp.-Bereich	+2 bis +14 °C bei 32 °C UT
Anschlusswert	265 W / 230 V
Energieverbrauch	Werbe-Display-Beleuchtung an: 2,14 kWh / 24h Werbe-Display-Beleuchtung aus: 2,07 kWh / 24h

€ 699,-

Glastürkühlschrank DC 1050

2 Türabteile, 5 Tragroste je Türabteil

Produktdetails

- steckerfertig mit Umluftkühlung
- außen schlag- und stoßfest pulverbeschichtetes Stahlblech in weiß
- innen Kunststoff, weiß
- 2 selbstschließende Glas-Drehtüren, Doppelverglasung, Sicherheitsglas, mit werkzeugfrei wechselbarer Magnetdichtung
- Schloss
- links und rechts vertikal angeordnete LED-Innenbeleuchtung, gesondert schaltbar
- elektronische Steuerung, Digitalanzeige
- automatische Abtauung und Tauwasserverdunstung
- serienmäßig je Türabteil mit 5 Tragrosten, B x T in mm: 498 x 375
- 4 Rollen hinten, 2 davon feststellbar, 2 justierbare Stellfüße
- Kältemittel R290

DC 1050 Art.-Nr. 451301050

Umluftkühlung, 2 Glastüren

B x T x H in mm	1120 x 590 x 1978
Bruttoinhalt	1050 l
Temp.-Bereich	+1 bis +10 °C bei 30 °C UT / 55% RF
Anschlusswert	475 W / 230 V
Energieverbrauch	5,8 kWh / 24h

€ 1.149,-

Minilagerkühlzelle Serie MZ

steckerfertig, in Standard- oder Power-Version

Produktdetails

- große Lagerkapazität mit 1,33 m³ oder 1,45 m³
- Boden innen mit CNS-Platte verstärkt
- Segmentbauweise (zerlegt bei Lieferung), leicht und schnell zu montieren
- Gehäuse aus galvanisiertem Stahlblech mit Polyester-Überzug in Edelstahl-Effektlack (RAL 9006) lackiert
- 40 mm starke PUR-Hartschaumisolierung
- gerundete Tür mit Antirutsch-Griff, extra großer Türöffnung
- gesteckte Magnetdichtung, ohne Werkzeug leicht wechselbar
- Auflageschienen für maximal 5 Tragroste,
- Modell 1850: 2 Tragroste in Serie ,
  Modell 2000: 3 Tragroste in Serie
- Kältemittel R 134a

MZ 2000 **Art.-Nr. 46710404002-K**
Kühlvolumen: 1,45 m³
inklusive Aggregat FKM 2

B x T x H in mm	935 x 995 x 2295
Temp.-Bereich	+2 bis +8 °C bei 30 °C UT
Anschlusswert	430 W / 230 V

€ 2.139,-

MZ 2000 POWER
Art.-Nr. 46710404002-E
Kühlvolumen: 1,45 m³
verstärkte Ausführung
inklusive „Power"-Aggregat FKM 3

B x T x H in mm	935 x 995 x 2380
Temp.-Bereich	+2 bis +8 °C bei 30 °C UT
Anschlusswert	510 W / 230 V

€ 2.319,-

Die Standard-Versionen sind für verpackte Ware und begrenzte Begehzeiten geeignet. Wir empfehlen bei der Lagerung von unverpackter Frischware mit hohem Feuchtigkeitsgehalt die **POWER-Version**.

MZ 1850
Art.-Nr. 46710404001-K
Kühlvolumen: 1,33 m³
inklusive Aggregat FKM 2

B x T x H in mm	935 x 995 x 2145
Temp.-Bereich	+2 bis +8 °C bei 30 °C UT
Anschlusswert	430 W / 230 V

€ 1.945,-

MZ 1850 POWER
Art.-Nr. 46710404001-E
Kühlvolumen: 1,33 m³
verstärkte Ausführung:
inklusive „Power"-Aggregat FKM 3

B x T x H in mm	935 x 995 x 2230
Temp.-Bereich	+2 bis +8 °C bei 30 °C UT
Anschlusswert	510 W / 230 V

€ 2.139,-

Wildlagerkühlzelle MWZ Power

Ausstattung mit Vorrichtung zur Aufhängung von Wild

Ausführung und technische Daten wie Modell MZ 2000 POWER, jedoch mit folgender Ausstattung in Serie:

- Vorrichtung zur Aufhängung von Wild, Tragkraft max. 300 kg
- robuste Edelstahlhaken
- entnehmbare Auffangwanne

MWZ 2000 Power für Wild
Art.-Nr. 46710404004-K
inklusive „Power"-Aggregat FKM 3

B x T x H in mm	935 x 995 x 2380
Temp.-Bereich	+2 bis +8 °C bei 30 °C UT
Anschlusswert	630 W / 230 V

€ 2.319,-

Kühlzelle Z 2000 & Tiefkühlzelle Z 2000 TK

Produktdetails

- professionelle Kühl- bzw. Tiefkühllagerung auf nur 1,23 m² Stellfläche
- 80 mm starke Isolierung
- leistungsstarke Maschineneinheit oben verbaut
- Segmentbauweise (zerlegt bei Lieferung)
- 3 Tragroste 850 x 865 mm in Serie, bis zu 5 Stück im Abstand von 207 mm möglich (Sonderzubehör, siehe www.nordcap.de)
- digitale Steuerung
- automatische Abtauung und automatische Tauwasserverdunstung
- Kältemittel R 452 A

Z 2000 Art.-Nr. 46710712001-0-0-0
steckerfertig inkl. Aggregat, Kühlvolumen 1,5 m³

B x T x H in mm	1100 x 1240 x 2280
Temp.-Bereich	-2 bis +8 °C bei 30 °C UT
Anschlusswert	850 W / 230 V
Energieverbrauch	8,3 kWh / 24h

€ 2.725,-

Z 2000 TK Art.-Nr. 46710714001-0-0-0
steckerfertig inkl. Aggregat, Tiefkühlvolumen 1,5 m³

B x T x H in mm	1100 x 1240 x 2280
Temp.-Bereich	-23 bis -18 °C bei 30 °C UT
Anschlusswert	940 W / 230 V
Energieverbrauch	13 kWh / 24h

€ 3.195,-

Tiefkühltruhe Serie TKT

mit Schloss und Innenbeleuchtung

Produktdetails

- steckerfertig mit statischer Kühlung
- Außenverkleidung aus weißem, pulverbeschichtetem Stahlblech
- Innenbehälter aus Kunststoff, weiß
- manuelle Abtauung, Tauwasserablauf
- 60 mm starke Isolierung
- Innenbeleuchtung
- mechanische Steuerung
- Thermometer
- Griff mit integriertem Schloss
- 4 Lenkrollen
- Kältemittel R 600a

TKT 305 Art.-Nr. 435700305
1 Korb in Serie, Nettoinhalt: 273 l

B x T x H in mm	984 x 700 x 945
Tiefe Korpus	600 mm
innen	860 x 480 x 725
Temp.-Bereich	-24 bis -14 °C bei 43 °C UT
Anschlusswert	120 W / 230 V
Energieverbrauch	1,08 kWh / 24h

€ 434,-

TKT 405 Art.-Nr. 435700405
2 Körbe in Serie, Nettoinhalt: 377 l

B x T x H in mm	1284 x 700 x 945
Tiefe Korpus	600 mm
innen	1160 x 480 x 725
Temp.-Bereich	-24 bis -14 °C bei 43 °C UT
Anschlusswert	150 W / 230 V
Energieverbrauch	1,32 kWh / 24h

€ 484,-

TKT 505 Art.-Nr. 435700505
2 Körbe in Serie, Nettoinhalt: 454 l

B x T x H in mm	1504 x 700 x 945
Tiefe Korpus	600 mm
innen	1380 x 480 x 725
Temp.-Bereich	-24 bis -14 °C bei 43 °C UT
Anschlusswert	150 W / 230 V
Energieverbrauch	1,5 kWh / 24h

€ 522,-

TKT 605 Art.-Nr. 435700605
3 Körbe in Serie, Nettoinhalt: 557 l

B x T x H in mm	1804 x 700 x 945
Tiefe Korpus	600 mm
innen	1680 x 480 x 725
Temp.-Bereich	-24 bis -14 °C bei 43 °C UT
Anschlusswert	220 W / 230 V
Energieverbrauch	1,75 kWh / 24h

€ 656,-

Abfallkühler Serie WASTE

für 1, 2 oder 3 x 240-l-Mülltonne

Produktdetails

- steckerfertig
- für 1, 2 oder 3 x 240 l-Mülltonne (nicht im Lieferumfang enthalten)
- mit 1, 2 und 3 Türabteilen
- außen und innen CNS 1.4301
- eingeschäumter Verdampfer in der Rückwand
- mit 1, 2 oder 3 Einfüllklappen in der Decke, B x T in mm: 400 x 400
- mit 1, 2 oder 3 Flügeltüren, Türanschlag rechts, wechselbar
- genaue Positionierung der Mülltonne durch eine Mülltonnenarretierung möglich
- Schloss
- Temperaturbereich von +2 °C bis +10 °C
- leistungsstarke und tropenfeste Kühlmaschine für die garantierte Abkühlung auf bis zu +2°C auch bei hohen Umgebungstemperaturen
- Maschinenfach rechts, nicht wechselbar, B in mm: 300
- elektronische Steuerung mit Temperaturanzeige und Spritzwasserschutz hinter der Blende montiert
- Abtauung mittels Maschinenstopp, natürliche Tauwasserverdunstung (elektrische Tauwasserverdunstung auf Anfrage)
- mit Winterschaltung / Sumpfheizung
- Isolierung aus Polyurethan-Hartschaum, bis zu 40 mm
- Innenraum: IPX5, strahlwassergeschützt, auch für Reinigung mit dem Hochdruckreiniger geeignet, außen: IPX2, tropfwassergeschützt
- Kältemittel R 134a

Hinweis.: Die Lieferung erfolgt fertig montiert, ohne Mülltonne.
Nutzung von 120 l-Mülltonnen mittels Adapter und Abstandshalter möglich (Sonderzubehör).

Abfallkühler WASTE 240 / 1

WASTE 240 / 1
Art.-Nr. 3084002401
1 Flügeltür, für 1 Mülltonne à 240 l

B x T x H in mm	1080 x 900 x 1202
Temp.-Bereich	+2 bis +10 °C bei 43 °C UT
Anschlusswert	270 W / 230 V
Energieverbrauch	3,9 kWh / 24 h

€ 2.080,-

Abfallkühler WASTE 240 / 2

WASTE 240 / 2
Art.-Nr. 3084002402
2 Flügeltüren, für 2 Mülltonnen à 240 l

B x T x H in mm	1780 x 900 x 1202
Temp.-Bereich	+2 bis +10 °C bei 43 °C UT
Anschlusswert	300 W / 230 V
Energieverbrauch	4,3 kWh / 24 h

€ 2.864,-

made in EUROPE

Abfallkühler WASTE 240 / 3

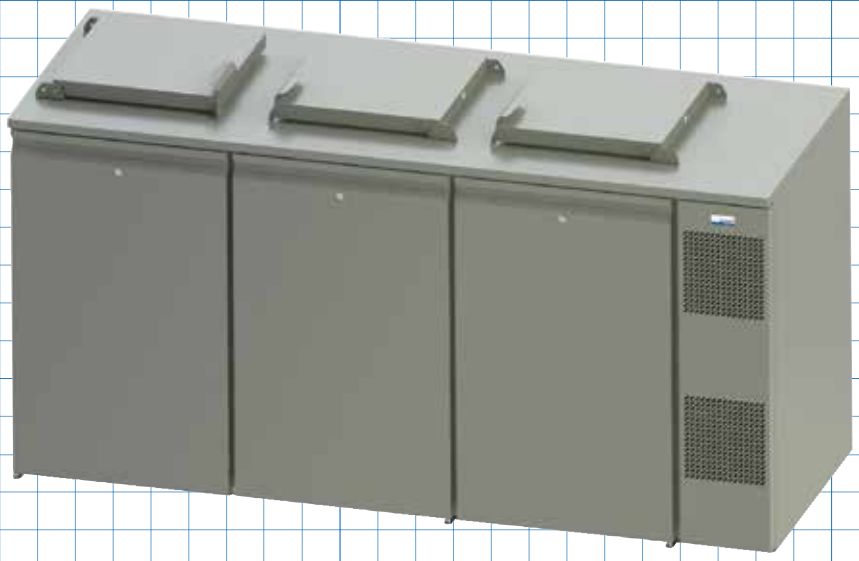

WASTE 240 / 3
Art.-Nr. 3084002403
3 Flügeltüren, für 3 Mülltonnen à 240 l

B x T x H in mm	2400 x 900 x 1202
Temp.-Bereich	+2 bis +10 °C bei 43 °C UT
Anschlusswert	385 W / 230 V
Energieverbrauch	5,6 kWh / 24 h

€ 3.685,-

Universalkühltisch Serie KT

2 oder 3 Abteile, mit Türen und/oder Schubladen

Produktdetails

- steckerfertig für GN 1/1 (bei Schubladen nur bis 100 mm Höhe)
- Umluftkühlung
- innen/außen KT 9 2T: Edelstahl 1.4372 (inkl. Arbeitsplatte)
- innen/außen KT 9 1T-2Z & KT 9 4Z: CNS 1.4301 (inkl. Arbeitsplatte)
- Türen mit Magnetdichtung automatische Abtauung und Tauwasserverdunstung
- digitale Temperaturkontrolle
- 1 Tragrost je Türabteil in Serie
- 4 justierbare Stellfüße
- auf drei Seiten eingeschäumter Verdampfer
- Kältemittel R 600a

KT 9 2T Art.-Nr. 435308001
2 Türen

B x T x H in mm	900 x 700 x 857 bis 877 (je nach Stellhöhe)
Temp.-Bereich	+2 bis +8 °C bei 32 °C UT
Anschlusswert	155 W/230 V
Energieverbrauch*	3,12 kWh/24h | 1139 kWh/Jahr
Energieeffizienzklasse*	C

€ 659,-

KT 9 1T-2Z Art.-Nr. 435409001
1 Tür, 2 Schubladen 1/2 für Behälter bis 100 mm Höhe

B x T x H in mm	900 x 700 x 857 bis 877 (je nach Stellhöhe)
Temp.-Bereich	+2 bis +8 °C bei 32 °C UT
Anschlusswert	155 W/230 V
Energieverbrauch*	2,81 kWh/24h | 1026 kWh/Jahr
Energieeffizienzklasse*	C

€ 1.029,-

KT 9 4Z Art.-Nr. 435509001
4 Schubladen 1/2 für Behälter bis 100 mm Höhe

B x T x H in mm	900 x 700 x 857 bis 877 (je nach Stellhöhe)
Temp.-Bereich	+2 bis +8 °C bei 32 °C UT
Anschlusswert	155 W/230 V
Energieverbrauch*	2,85 kWh/24h | 1040 kWh/Jahr
Energieeffizienzklasse*	C

€ 1.259,-

KT 13 3T Art.-Nr. 435609001
3 Türen

B x T x H in mm	1365 x 700 x 857 bis 877 (je nach Stellhöhe)
Temp.-Bereich	+2 bis +8 °C bei 32 °C UT
Anschlusswert	235 W/230 V
Energieverbrauch*	3,15 kWh/24h | 1150 kWh/Jahr
Energieeffizienzklasse*	C

€ 1.049,-

KT 13 6Z Art.-Nr. 435709001
6 Schubladen

B x T x H in mm	1365 x 700 x 857 bis 877 (je nach Stellhöhe)
Temp.-Bereich	+2 bis +8 °C bei 32 °C UT
Anschlusswert	235 W/230 V
Energieverbrauch*	3,15 kWh/24h | 1110 kWh/Jahr
Energieeffizienzklasse*	C

€ 2.099,-

* Angaben nach der seit dem 01.07.2016 gültigen EU-Verordnung 2015/1094 für Energieverbrauchskennzeichnung gewerblicher Kühl- und Gefrierlagergeräte

Kühltisch Serie KTM GN 1/1

wahlweise mit 2, 3 oder 4 Abteilen

Produktdetails

- steckerfertig mit Umluftkühlung
- Tische mit 2, 3 oder 4 Abteilen: Korpushöhe: 700 mm, Tiefe: 700 mm
- für GN 1/1 - 100
- innen / außen aus CNS 1.4301
- Innenraum mit abgerundeten Ecken
- selbstschließende Türen mit Griffleiste und Magnetdichtungsrahmen
- 1 Tragrost je Türabteil in Serie
- automatische Abtauung elektronische Steuerung mit digitalem Thermostat
- justierbare CNS-Stellfüße
- sockelfähig
- Kältemittel R 600a
- je Türabteil sind auch folgende Schubladensätze frei wählbar:
  – 1 x 1/3 und 1 x 2/3 Schubladen
  – 2 x 1/2 Schubladen
  – 3 x 1/3 Schubladen

KTM 3-3T GN 1/1 Art.-Nr. 435106200
3 Türen

BxTxH in mm	1795 x 700 x 825 - 880
Temp.-Bereich	-2 bis +10 °C bei 30 °C UT
Anschlusswert	300 W / 230 V
Energieverbrauch*	2,45 kWh / 24h | 894 kWh / Jahr
Energieeffizienzklasse*	B

€ 1.439,-

KTM 2-2T GN 1/1 Art.-Nr. 435106100
2 Türen

BxTxH in mm	1355 x 700 x 825 - 880
Temp.-Bereich	-2 bis +10 °C bei 30 °C UT
Anschlusswert	300 W / 230 V
Energieverbrauch*	2 kwh / 24 h | 723 kWh / Jahr
Energieeffizienzklasse*	B

€ 1.198,-

KTM 3-2T 2Z GN 1/1 Art.-Nr. 435106220
2 Türen, 2 Schubladen 1/2

BxTxH in mm	1795 x 700 x 825 - 880
Temp.-Bereich	-2 bis +10 °C bei 30 °C UT
Anschlusswert	300 W / 230 V
Energieverbrauch*	2,45 kWh / 24h | 821 kWh / Jahr
Energieeffizienzklasse*	B

€ 1.749,-

KTM 2-1T 2Z GN 1/1 Art.-Nr. 435106120
1 Tür, 2 Schubladen 1/2

BxTxH in mm	1355 x 700 x 825 - 880
Temp.-Bereich	-2 bis +10 °C bei 30 °C UT
Anschlusswert	300 W / 230 V
Energieverbrauch*	2 kwh / 24 h | 723 kWh / Jahr
Energieeffizienzklasse*	B

€ 1.545,-

KTM 3-1T 4Z GN 1/1 Art.-Nr. 435106240
1 Tür, 4 Schubladen 1/2

BxTxH in mm	1795 x 700 x 825 - 880
Temp.-Bereich	-2 bis +10 °C bei 30 °C UT
Anschlusswert	300 W / 230 V
Energieverbrauch*	2,45 kWh / 24h | 894 kWh / Jahr
Energieeffizienzklasse*	C

€ 2.129,-

KTM 2-4Z GN 1/1 Art.-Nr. 435106140
4 Schubladen 1/2

BxTxH in mm	1355 x 700 x 825 - 880
Temp.-Bereich	-2 bis +10 °C bei 30 °C UT
Anschlusswert	300 W / 230 V
Energieverbrauch*	1,98 kwh / 24 h | 725 kWh / Jahr
Energieeffizienzklasse*	B

€ 1.945,-

KTM 3-6Z GN 1/1 Art.-Nr. 435106260
6 Schubladen 1/2

BxTxH in mm	1795 x 700 x 825 - 880
Temp.-Bereich	-2 bis +10 °C bei 30 °C UT
Anschlusswert	300 W / 230 V
Energieverbrauch*	2,45 kWh / 24h | 894 kWh / Jahr
Energieeffizienzklasse*	C

€ 2.419,-

* Angaben nach der seit dem 01.07.2016 gültigen EU-Verordnung 2015/1094 für Energieverbrauchskennzeichnung gewerblicher Kühl- und Gefrierlagergeräte

KTM 4-4T GN 1/1 Art.-Nr. 435106300
4 Türen

B x T x H in mm	2225 x 700 x 825 - 880
Temp.-Bereich	-2 bis +10 °C bei 30 °C UT
Anschlusswert	300 W / 230 V
Energieverbrauch*	3,96 kWh / 24h | 1445 kWh / Jahr
Energieeffizienzklasse*	C

€ 1.679,-

KTM 4-3T 2Z GN 1/1 Art.-Nr. 435106320
3 Türen, 2 Schubladen 1/2

B x T x H in mm	2225 x 700 x 825 - 880
Temp.-Bereich	-2 bis +10 °C bei 30 °C UT
Anschlusswert	300 W / 230 V
Energieverbrauch*	3,96 kWh / 24h | 1445 kWh / Jahr
Energieeffizienzklasse*	D

€ 2.019,-

KTM 4-2T 4Z GN 1/1 Art.-Nr. 435106340
2 Türen, 4 Schubladen 1/2

B x T x H in mm	2225 x 700 x 825 - 880
Temp.-Bereich	-2 bis +10 °C bei 30 °C UT
Anschlusswert	300 W / 230 V
Energieverbrauch*	3,96 kWh / 24h | 1445 kWh / Jahr
Energieeffizienzklasse*	D

€ 2.359,-

KTM 4-1T 6Z GN 1/1 Art.-Nr. 435106360
1 Tür, 6 Schubladen 1/2

B x T x H in mm	2225 x 700 x 825 - 880
Temp.-Bereich	-2 bis +10 °C bei 30 °C UT
Anschlusswert	300 W / 230 V
Energieverbrauch*	3,96 kWh / 24h | 1445 kWh / Jahr
Energieeffizienzklasse*	D

€ 2.699,-

KTM 4-8Z GN 1/1 Art.-Nr. 435106380
8 Schubladen 1/2

B x T x H in mm	2260 x 750 x 920
Temp.-Bereich	-2 bis +10 °C bei 30 °C UT
Anschlusswert	300 W / 230 V
Energieverbrauch*	3,96 kWh / 24h | 1445 kWh / Jahr
Energieeffizienzklasse*	D

€ 3.039,-

* Angaben nach der seit dem 01.07.2016 gültigen EU-Verordnung 2015/1094
für Energieverbrauchskennzeichnung gewerblicher Kühl- und Gefrierlagergeräte

Saladette SL 9 & Saladette SL 10

2 Türabteile, Ausschnitt für Bestückung mit Behältern GN 1/1

Produktdetails

- steckerfertig
- Umluftkühlung
- innen / außen SL 9: Edelstahl 1.4372
- innen / außen SL 10: CNS 1.4301
- auf drei Seiten eingeschäumter Verdampfer
- abgerundeter Boden
- CNS-Klappdeckel und Ausschnitt für Bestückung mit GN-Behältern 1/1 (Behälter nicht im Lieferumfang enthalten)
- Schneidbrett aus Polypropylen
- 1 Tragrost je Türabteil in Serie
- automatische Abtauung und Tauwasserverdunstung
- digitale Temperaturkontrolle
- vier justierbare Stellfüße
- Kältemittel R 600a

SL 9 Art.-Nr. 435108501
2 Türen, Ausschnitt für Bestückung mit 2 x GN 1/1 mit 200 mm Höhe und 2 x GN 1/4 mit 100 mm Höhe

B x T x H in mm	900 x 700 x 857 bis 877 (je nach Stellhöhe)
Temp.-Bereich	+2 bis +10 bei 32 °C UT
Anschlusswert	155 W / 230 V
Energieverbrauch	2,4 kWh / 24h

€ 599,-

SL 10 Art.-Nr. 435104401
2 Türen, Ausschnitt für Bestückung mit 3 x GN 1/1 mit 150 mm Höhe

B x T x H in mm	1045 x 700 x 857
Höhe mit Füßen in mm	842 bis 877
Temp.-Bereich	+2 bis +10 °C bei 32 °C UT
Anschlusswert	175 W / 230 V
Energieverbrauch	2,5 kWh / 24h

€ 869,-

Saladette SLIM & SL 3T

wahlweise mit 1 oder 3 Türen

Produktdetails

- steckerfertig mit Umluftkühlung
- innen und außen aus CNS 1.4301
- auf drei Seiten eingeschäumter Verdampfer
- abgerundeter Boden
- CNS-Klappdeckel und Ausschnitt für Bestückung mit GN-Behältern 1/1 (Behälter nicht im Lieferumfang enthalten)
- Schneidbrett aus Polypropylen
- 1 Tragrost je Türabteil in Serie
- automatische Abtauung und Tauwasserverdunstung
- digitale Temperaturkontrolle
- vier justierbare Stellfüße, +/- 20 mm
- Kältemittel R 600a

SLIM Art.-Nr. 435105501
1 Tür und Ausschnitt für Bestückung mit GN-Behälter 1/1

B x T x H in mm	438 x 700 x 882
Temp.-Bereich	+2 bis +10 bei 32 °C UT
Anschlusswert	125 W / 230 V
Energieverbrauch	1,95 kWh / 24h

€ 635,-

SL 3T Art.-Nr. 435104301
3 Türen,
Ausschnitt für Bestückung mit 4 x GN 1/1 mit 150 mm Höhe

B x T x H in mm	1365 x 700 x 850
Temp.-Bereich	+2 bis +10 °C bei 32 °C UT
Anschlusswert	235 W / 230 V
Energieverbrauch	3,15 kWh / 24h

€ 1.069,-

Pizzakühltisch PT 9

2 Türabteile

Produktdetails

- steckerfertig mit Umluftkühlung
- innen / außen aus Edelstahl 1.4372
- gekühlte Arbeitsplatte aus Granit
- Ausschnitt für 5 GN-Behälter 1/6 bis 150 mm Höhe (Behälter nicht im Lieferumfang enthalten)
- auf drei Seiten eingeschäumter Verdampfer
- abgerundeter Boden
- automatische Abtauung und Tauwasserverdunstung
- digitale Temperaturkontrolle
- selbstschließende Türen mit Magnetdichtung
- 1 Tragrost je Türabteil in Serie
- 4 justierbare Stellfüße
- Kältemittel R 600a

PT 9 Art.-Nr. 435208001
mit gekühlter Arbeitsplatte aus Granit,
Ausschnitt für 5 x GN 1/6

B x T x H in mm	900 x 700 x 857 bis 877 (je nach Stellhöhe)
Höhe mit Aufsatz	1200 mm
Temp.-Bereich	+2 bis +10 °C bei 32 °C UT
Anschlusswert	155 W / 230 V
Energieverbrauch	2,2 kWh / 24h

€ 699,-

Universalkühltisch Serie SLIM

1 Abteil, wahlweise mit Türabteil oder Schubladen

Produktdetails

- steckerfertig für GN 1/1
- Umluftkühlung
- komplett aus CNS 1.4301
- Tür, bzw. Schubladen mit Magnetdichtung (Nutzhöhe je 150 mm)
- auf drei Seiten eingeschäumter Verdampfer
- automatische Abtauung, Tauwasserverdunstung
- digitale Temperaturkontrolle
- 1 Tragrost je Türabteil in Serie
- 4 justierbare Stellfüße
- Kältemittel R 600a

SLIM 2Z:
Unterbau oder Wandbefestigung wird empfohlen

SLIM 1T Art.-Nr. 435304501
Ausstattung mit 1 Türabteil

B x T x H in mm	438 x 700 x 875
Temp.-Bereich	+2 bis +8 bei 32 °C / 55% RF
Anschlusswert	100 W / 230 V
Energieverbrauch*	676 kWh / Jahr | 1,85 kWh / 24h
Energieeffizienzklasse*	B

€ 639,-

SLIM 2Z Art.-Nr. 435504501
Ausstattung mit 2 x 1/2 Schubladen

B x T x H in mm	438 x 700 x 875
Temp.-Bereich	+2 bis +8 bei 32 °C / 55% RF
Anschlusswert	100 W / 230 V
Energieverbrauch*	682 kWh / Jahr | 1,85 kWh / 24h
Energieeffizienzklasse*	B

€ 939,-

Kühl- / Tiefkühl-Container Serie KTKC

Temperaturbereich von Kühlung auf Tiefkühlung umschaltbar, bei Modellen mit zwei Schubladen auch unabhängig voneinander möglich

Produktdetails

- steckerfertig mit Umluftkühlung
- Temperaturbereich von Kühlung auf Tiefkühlung umschaltbar, bei Modellen mit zwei Schubladen auch unabhängig voneinander möglich
- innen und außen aus CNS 1.4301
- Aufnahme von GN Behältern 1/1 bis 150 mm Höhe (nicht im Lieferumfang)
- Polyurethan-Hartschaumisolierung, 50 mm stark
- werkzeugfrei wechselbare Magnetdichtung(en)
- elektronische Steuerung
- automatische Abtauung und Tauwasserverdunstung mittels Heißgas
- verstärkte Arbeitsplatte zur Kombination mit Auftischgeräten
- austauschbarer Luftfilter
- 4 Rollen, 2 davon feststellbar

Achtung! Waren dürfen in den Schubladen nur in GN-Behältern gelagert werden. Bei direkter Lagerung in den Schubladen kann eine korrekte Kühlung bzw. Luftführung nicht gewährleistet werden, da dadurch die Luftführungslöcher verdeckt werden können.

KTKC 1-3 Art.-Nr. 435200130
1 Schublade für 3 GN Behälter 1/1 | Bruttoinhalt: 116 l

B x T x H in mm	1230 x 700 x 565
Temp.-Bereich	+2 bis +10 °C bei 40 °C UT / 40% RF oder -21 bis -18 °C bei 40 °C UT / 40% RF
Anschlusswert	270 W / 230 V
Energieverbrauch	2,39 kWh / 24h

€ 1.795,-

KTKC 2-2 Art.-Nr. 435200220
2 Schubladen für 2 x 2 GN Behälter 1/1 | Bruttoinhalt: 179 l

B x T x H in mm	905 x 700 x 830
Temp.-Bereich	+2 bis +10 °C bei 40 °C UT / 40% RF oder -21 bis -18 °C bei 40 °C UT / 40% RF
Anschlusswert	540 W / 230 V
Energieverbrauch	3,66 kWh / 24h

€ 1.998,-

KTKC 2-3 Art.-Nr. 435200230
2 Schubladen für 2 x 3 GN Behälter 1/1 | Bruttoinhalt: 265 l

B x T x H in mm	1230 x 700 x 830
Temp.-Bereich	+2 bis +10 °C bei 40 °C UT / 40% RF oder -21 bis -18 °C bei 40 °C UT / 40% RF
Anschlusswert	540 W / 230 V
Energieverbrauch	3,88 kWh / 24h

€ 2.499,-

* Angaben nach der seit dem 01.07.2016 gültigen EU-Verordnung 2015/1094 für Energieverbrauchskennzeichnung gewerblicher Kühl- und Gefrierlagergeräte

Kühltisch Serie KT GN 1/1

passend für GN 1/1,Korpushöhe 660 mm, Tiefe 700 mm

Produktdetails

- steckerfertig, umschaltbar zwischen statischer und Umluftkühlung
- außen / innen aus Edelstahl 1.4509
- selbstschließende Türen mit Griffleiste, Magnetdichtungsrahmen und Offenstellung bei 100°
- 50 mm starke Polyurethan-Hartschaumisolierung
- elektronische Steuerung, Digitalanzeige
- automatische Abtauung und Tauwasserverdunstung
- Innenraum mit abgerundeten Ecken
- Verdampferanordnung zwischen den Türabteilen
- 1 Tragrost je Türabteil in Serie
- Nutzhöhe Schubladen: 215 mm, max. mögl. Höhe von GN-Behältern: 200 mm
- justierbare Edelstahl-Stellfüße
- Kältemittel R290

KT 1330 GN 1/1

2 Abteile

B x T x H in mm	1330 x 700 x 850
Temp.-Bereich	-2 bis +8 °C bei 43 °C UT
Anschlusswert	159 W / 230 V

made in EUROPE

KT 1330 2T
Art.-Nr. 46711102M01-K-N-0
2 Türen
Energieverbrauch* 1,57 kWh / 24h | 573 kWh / Jahr
Energieeffizienzklasse* B

€ 1.889,-

KT 1330 1T 2Z
Art.-Nr. 46711102M01-K-N-A
1 Tür, 2 Schubladen 1/2
Energieverbrauch* 1,55 kWh / 24h | 566 kWh / Jahr
Energieeffizienzklasse* B

€ 2.197,-

KT 1330 4Z
Art.-Nr. 46711102M01-K-N-C
4 Schubladen 1/2
Energieverbrauch* 1,53 kWh / 24h | 558 kWh / Jahr
Energieeffizienzklasse* B

€ 2.594,-

KT 1795 GN 1/1

3 Abteile

B x T x H in mm	1795 x 700 x 850
Temp.-Bereich	-2 bis +8 °C bei 43 °C UT
Anschlusswert	195 W / 230 V

KT 1795 3T
Art.-Nr. 46711102M02-K-N-0
3 Türen
Energieverbrauch* 2,14 kWh / 24h | 781 kWh / Jahr
Energieeffizienzklasse* B

€ 2.279,-

KT 1795 2T 2Z
Art.-Nr. 46711102M02-K-N-A
2 Türen, 2 Schubladen 1/2
Energieverbrauch* 2,12 kWh / 24h | 774 kWh / Jahr
Energieeffizienzklasse* B

€ 2.559,-

KT 1795 1T 4Z
Art.-Nr. 46711102M02-K-N-C
1 Tür, 4 Schubladen 1/2
Energieverbrauch* 2,1 kWh / 24h | 767 kWh / Jahr
Energieeffizienzklasse* B

€ 2.959,-

KT 1795 6Z
Art.-Nr. 46711102M02-K-N-E
6 Schubladen 1/2
Energieverbrauch* 2,08 kWh / 24h | 759 kWh / Jahr
Energieeffizienzklasse* B

€ 3.339,-

* Angaben nach der seit dem 01.07.2016 gültigen EU-Verordnung 2015/1094 für Energieverbrauchskennzeichnung gewerblicher Kühl- und Gefrierlagergeräte

KT 2260 GN 1/1

B x T x H in mm	2260 x 700 x 850
Temp.-Bereich	-2 bis +8 °C bei 43 °C UT
Anschlusswert	330 W / 230 V

KT 2260 4T
Art.-Nr. 46711102M03-K-N-0
4 Türen

Energieverbrauch*	2,54 kWh / 24h | 927 kWh / Jahr
Energieeffizienzklasse*	B

€ 2.728,-

KT 2260 3T 2Z
Art.-Nr. 46711102M03-K-N-A
3 Türen, 2 Schubladen 1/2

Energieverbrauch*	2,51 kWh / 24h | 916 kWh / Jahr
Energieeffizienzklasse*	B

€ 3.134,-

KT 2260 2T 4Z
Art.-Nr. 46711102M03-K-N-C
2 Türen, 4 Schubladen 1/2

Energieverbrauch*	2,48 kWh / 24h | 905 kWh / Jahr
Energieeffizienzklasse*	B

€ 3.539,-

KT 2260 1T 6Z
Art.-Nr. 46711102M03-K-N-E
1 Tür, 6 Schubladen 1/2

Energieverbrauch*	2,45 kWh / 24h | 894 kWh / Jahr
Energieeffizienzklasse*	B

€ 3.926,-

KT 2260 8Z
Art.-Nr. 46711102M03-K-N-G
8 Schubladen 1/2

Energieverbrauch*	2,42 kWh / 24h | 883 kWh / Jahr
Energieeffizienzklasse*	B

€ 4.298,-

* Angaben nach der seit dem 01.07.2016 gültigen EU-Verordnung 2015/1094
für Energieverbrauchskennzeichnung gewerblicher Kühl- und Gefrierlagergeräte

Getränketheke COOL-LINE

Spülenunterbau wahlweise links oder rechts angeordnet

Produktdetails

- steckerfertig
- je nach Modell mit Chromstahl-Flügeltüren und/oder mit 2 übereinander angeordneten Chromstahl-Rollenauszügen (Nutzhöhe je Auszug 355 mm)
- Spülenunterbau wahlweise links oder rechts angeordnet
- Thekenkorpus innen, Mittel- und Querstege, Unterschrankfronten, Türen und Züge aus Chromstahl, Seiten und Rückwand aus verzinktem Stahlblech
- Sockel 40 x 40 mm gast- und wirtseitig verzinkt
- Umluftverdampfer in Mittelausführung
- automatische Tauwasserverdunstung
- Steuerung mechanisch
- Türen und Auszüge mit leicht wechselbaren Magnetdichtungen
- abgebildete Schanktischabdeckung & Zapfsäule gehören nicht zum serienmäßigen Lieferumfang
- Kältemittel R 134a

LISSABON, ohne Abdeckung
2 Türabteile, Spülenunterbau wahlweise links oder rechts

Art.-Nr.	**427400200**
B x T x H in mm	1550 x 643 x 930
Temp.-Bereich	+2 bis +12 °C bei 43 °C UT
Anschlusswert	277 W / 230 V
Energieverbrauch	3,6 kWh / 24h

€ 1.835,-

inkl. Schanktischabdeckung SAD 1600-1 CNS: € 2.714,-

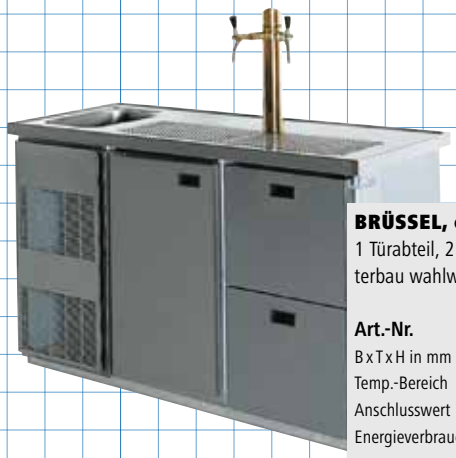

BRÜSSEL, ohne Abdeckung
1 Türabteil, 2 Rollenauszüge, Spülenunterbau wahlweise links oder rechts

Art.-Nr.	**427400100**
B x T x H in mm	1550 x 643 x 930
Temp.-Bereich	+2 bis +12 °C bei 43 °C UT
Anschlusswert	277 W / 230 V
Energieverbrauch	3,6 kWh / 24h

€ 2.135,-

inkl. Schanktischabdeckung SAD 1600-1 CNS: € 3.014,-

BERN, ohne Abdeckung
2 Türabteile, Spülenunterbau wahlweise links oder rechts

Art.-Nr.	**427400000**
B x T x H in mm	1900 x 643 x 930
Temp.-Bereich	+2 bis +12 °C bei 43 °C UT
Anschlusswert	302 W / 230 V
Energieverbrauch	3,6 kWh / 24h

€ 1.899,-

inkl. Schanktischabdeckung SAD 1950-2 CNS: € 2.964,-

OSLO, ohne Abdeckung
1 Türabteil, 2 Rollenauszüge, Spülenunterbau wahlweise links oder rechts

Art.-Nr.	**427400300**
B x T x H in mm	1900 x 643 x 930
Temp.-Bereich	+2 bis +12 °C bei 43 °C UT
Anschlusswert	277 W / 230 V
Energieverbrauch	3,6 kWh / 24h

€ 2.199,-

inkl. Schanktischabdeckung SAD 1950-2 CNS: € 3.264,-

TURIN, ohne Abdeckung
2 Türabteile,2 Rollenauszüge, Spülenunterbau wahlweise links oder rechts angeordnet

Art.-Nr.	**427400400**
B x T x H in mm	2450 x 643 x 930
Temp.-Bereich	+2 bis +12 °C bei 43 °C UT
Anschlusswert	277 W / 230 V
Energieverbrauch	3,6 kWh / 24h

€ 2.515,-

inkl. Schanktischabdeckung SAD 2500-2 CNS: € 3.754,-

made in EUROPE

Serienmäßiger Lieferumfang ohne Schanktischabdeckung, Schanksäule und Mischbatterie.

Schanktischabdeckung Serie SAD

passend für COOL-LINE Getränketheken
wahlweise mit 50 mm umlaufendem Wulstrandprofil oder gastseitiger Aufkantung,
bitte Position des Beckens rechts / links bei Bestellung angeben

Produktdetails

- tiefgezoge Tropfmulde mit Lochplatte
- Spülbecken 305 x 505 mm, wahlweise links oder rechts angeordnet
- Ausstattung mit Ab-/ Überlauf-Standrohrventil, Ablaufverbindung für Tropfmulde mit dem Becken, sowie Siphon

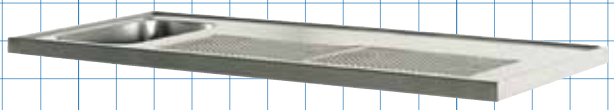

COOL-SAD 1600-1 CNS
1 Becken, wahlweise rechts oder links
passend für Getränketheken LISSABON und BRÜSSEL

Art.-Nr. 496160000CB

€ 879,-

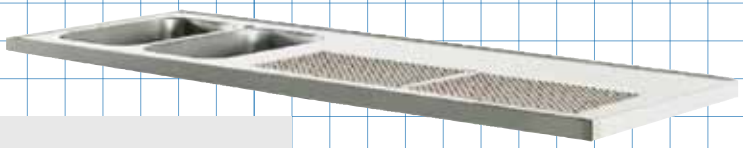

COOL-SAD 1950-2 CNS
2 Becken, wahlweise rechts oder links
passend für Getränketheken BERN und OSLO

Art.-Nr. 496195000CB

€ 1.065,-

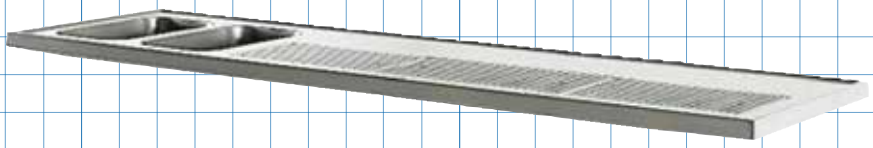

COOL-SAD 2500-2 CNS
2 Becken, wahlweise rechts oder links
passend für Getränketheke TURIN

Art.-Nr. 496250000CB

€ 1.239,-

Eiswürfelbereiter Serie SDH - L

luftgekühlt, zur Produktion von Hohlwürfeln

Produktdetails

- steckerfertig mit vollautomatischer Produktionssteuerung
- integrierter Vorratsbehälter
- integriertes Reinigungssystem
- Außenverkleidung aus Edelstahl mit Scotch-Brite-Schliffbild und abgerundetem Kantenschutz
- Positiv-Sprühsystem
- Hohlwürfelgröße BxTxH in mm: circa 35 x 29 x 36
- Sprühdüsen, Verdampferabdeckung und Pumpenschlauch mit patentierter AGION® Antibacteria-Beschichtung
- verdeckter Hauptschalter
- serienmäßig mit Eisschaufel und Anschlussschlauch
- wassergekühlte Modelle unter www.nordcap.de
- Kältemittel R290

SDH 18 L
Art.-Nr. 41330181063
luftgekühlt, Hohlwürfel,
Tagesleistung ca. 19 kg,
4 kg Vorratsbehälter

BxTxH in mm	334 x 457 x 522
Anschlusswert	250 W / 230 V
Energieverbrauch	4,9 kWh / 24h

€ 699,-

SDH 24 L
Art.-Nr. 41330241063
luftgekühlt, Hohlwürfel,
Tagesleistung ca. 24 kg,
6 kg Vorratsbehälter

BxTxH in mm	334 x 457 x 597
Anschlusswert	250 W / 230 V
Energieverbrauch	5 kWh / 24h

€ 729,-

Kühlaufsatz Serie PA 14

Aufteilung passend für GN-Behälter 1/4

Produktdetails

- je nach Modell passend für 5 bis 10 x GN 1/4 bis 150 mm Höhe
- in Edelstahl 1.4372 gefertigt
- benutzerfreundliche, elektronische Steuerung
- 4 justierbare Stellfüße
- Glasaufbau für den bedien- und gästeseitigen Schutz der Lebensmittel
- sparsamer Energieverbrauch
- Kältemittel R 600a

PA 14-120 **Art.-Nr. 435141202** für 5 x GN 1/4-150

BxTxH in mm	1200x335x225/434
Temp.-Bereich	+2 bis +10 bei 35 °C UT
Anschlusswert	112 W/230 V
Energieverbrauch	2,8 kWh/24h

€ 479,-

PA 14-150 **Art.-Nr. 435141502** für 7 x GN 1/4-150

BxTxH in mm	1500x335x225/434
Temp.-Bereich	+2 bis +10 bei 35 °C UT
Anschlusswert	112 W/230 V
Energieverbrauch	2,8 kWh/24h

€ 509,-

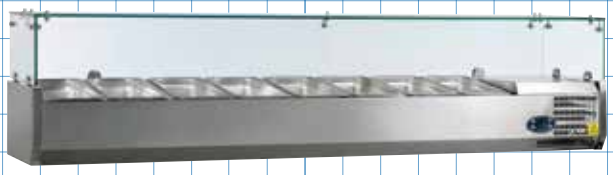

PA 14-180 **Art.-Nr. 435141802** für 8 x GN 1/4-150

BxTxH in mm	1800x335x225/434
Temp.-Bereich	+2 bis +10 bei 35 °C UT
Anschlusswert	112 W/230 V
Energieverbrauch	2,8 kWh/24h

€ 549,-

PA 14-200 **Art.-Nr. 435142002** für 10 x GN 1/4-150

BxTxH in mm	2000x335x225/434
Temp.-Bereich	+2 bis +10 bei 35 °C UT
Anschlusswert	112 W/230 V
Energieverbrauch	2,8 kWh/24h

€ 575,-

Kühlaufsatz Serie PA 13

Aufteilung passend für Behälter GN 1/3

Produktdetails

- je nach Modell passend für 3 bis 9 x GN 1/3 bis 150 mm Höhe
- in Edelstahl 1.4372 gefertigt
- benutzerfreundliche, elektronische Steuerung
- 4 justierbare Stellfüße
- Glasaufbau für den bedien- und gästeseitigen Schutz der Lebensmittel
- sparsamer Energieverbrauch
- Kältemittel R 600a

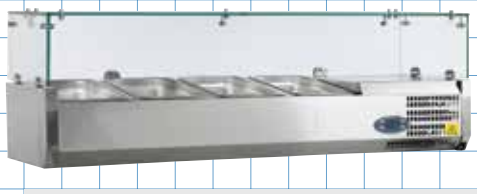

PA 13-120 **Art.-Nr. 435131202** für 3 x GN 1/3-150 + 1 x GN 1/2-150

BxTxH in mm	1200x395x225/434
Temp.-Bereich	+2 bis +10 bei 35 °C UT
Anschlusswert	112 W/230 V
Energieverbrauch	2,8 kWh/24h

€ 498,-

PA 13-150 **Art.-Nr. 435131502** für 6 x GN 1/3-150

BxTxH in mm	1500x395x225/434
Temp.-Bereich	+2 bis +10 bei 35 °C UT
Anschlusswert	112 W/230 V
Energieverbrauch	2,8 kWh/24h

€ 529,-

PA 13-180 **Art.-Nr. 435131802** für 8 x GN 1/3-150

BxTxH in mm	1800x395x225/434
Temp.-Bereich	+2 bis +10 bei 35 °C UT
Anschlusswert	112 W/230 V
Energieverbrauch	2,8 kWh/24h

€ 565,-

PA 13-200 **Art.-Nr. 435132002** für 9 x GN 1/3-150

BxTxH in mm	2000x395x225/434
Temp.-Bereich	+2 bis +10 bei 35 °C UT
Anschlusswert	112 W/230 V
Energieverbrauch	4,2 kWh/24h

€ 598,-

Salatbar DELIZIE M

Aufteilung 4 x GN 1/1, mit elektrischer Haubenbetätigung

Produktdetails

- steckerfertig mit statischer Kühlung
- für GN-Behälter bis max. 150 mm Höhe
  z.B. 4 x GN 1/1 oder 8 x GN 1/2 oder 4 x GN 2/3 + 4 x GN 1/3 oder 9 x GN 1/3
- außen aus furniertem Holz, Farbe: Nussbaum, hell
- Innenverkleidung aus CNS 1.4301
- elektrische Haubenbetätigung
- elektronischer Thermostat
- automatische Abtauung
- serienmäßig mit 4 Lenkrollen, davon 2 feststellbar
- 3 Edelstahlstege (530 mm) zur Unterteilung der Wanne
- Kältemittel R290

DELIZIE M Art.-Nr. 4554648282
Aufteilung 4 x GN 1/1, mit elektrischer Haubenbetätigung, Nussbaum hell

B x T x H in mm	1423 x 750 x 1100, Höhe bei geöffnetem Deckel: 1477 mm
Temp.-Bereich	+4 bis +10 °C bei 25 °C UT
Anschlusswert	200 W / 230 V
Energieverbrauch	4,0 kWh / 24h

€ 2.315,-

kurze Tablettrutsche aus Holz **Art.-Nr. 455464923** — **€ 65,-**

lange Tablettrutsche aus Holz **Art.-Nr. 455464924** — **€ 98,-**

Salatbar ESSENCE 4/1

Aufteilung 4 x GN 1/1, mit feststehender Glasabdeckung

Produktdetails

- steckerfertig mit statischer Kühlung
- Innenwanne für GN-Behälter bis max. 200 mm Höhe
  z.B. 4 x GN 1/1 oder 8 x GN 1/2 oder 4 x GN 2/3 + 4 x GN 1/3 oder 9 x GN 1/3
- außen furnierte Holzstruktur, Farbton: Wenge
- Außenrahmen aus robustem, verchromtem Stahl
- innen CNS 1.4301
- mit feststehender Glasabdeckung und offenem Unterbau
- elektronische Steuerung und Hauptschalter, Digitalanzeige
- automatische Abtauung durch Kompressorstopp, manuelle Tauwasserentleerung
- dicht verschweißte Innenwanne mit gerundeten Kante in Hygieneausführung und Diagonalkantung für den Wasserablauf
- leicht wechselbare Holzverkleidung
- serienmäßig mit 4 Rollen mit Bremsen
- Kältemittel R290

ESSENCE 4/1 Art.-Nr. 434705001
Aufteilung 4 x GN 1/1, mit feststehender Glasabdeckung, Wenge

B x T x H in mm	1494 x 650 x 1289
Temp.-Bereich	+4 bis +8 °C bei 25 °C UT, 60% RF
Anschlusswert	247 W / 230 V
Energieverbrauch	3 kWh / 24h | 1095 kWh / Jahr

€ 2.669,-

Tablettrutsche lang, CNS
Art.-Nr. 43473678004 — **€ 311,-**

Panoramakühlvitrine Serie PV 35 LED

wahlweise mit 5 verstellbaren Glaszwischenetagen
oder einem Drehgestell mit 5 runden, fixierten Glastabletts

Produktdetails

- 4-seitiger Glaseinblick
- Umluftkühlung
- Innenraum mit 5 höhenverstellbaren Glaszwischenetagen (500 x 430 mm) oder mit 1 Drehgestell mit 5 runden, fixierten Glastabletts (Ø 465 mm)
- elektronische Steuerung mit Digitalanzeige
- automatische Abtauung
- helle LED-Warenausleuchtung, gesondert schaltbar
- Verkleidung aus Stahlblech in lichtgrau und schwarz lackiert
- 4 Lenkrollen, 2 davon feststellbar
- Tür mit Magnetdichtung und Türgriff
- geräuscharmer Laufbetrieb
- Kältemittel R290

made in EUROPE

PV 35 R CL LED Art.-Nr. 45520352
1 Drehgestell mit 5 runden,
fixierten Glastabletts ø 465 mm

B x T x H in mm	680 x 690 x 1820
Temp.-Bereich	+4 bis +10 °C bei 25 °C UT / 60% RF
Anschlusswert	590 W / 230 V
Energieverbrauch	10,2 kWh / 24h

€ 2.145,-

PV 35 CL LED Art.-Nr. 45510352
5 in der Höhe verstellbare Glasetagen
(500 x 430 mm)

B x T x H in mm	680 x 690 x 1820
Temp.-Bereich	+4 bis +10 °C bei 25 °C UT / 60% RF
Anschlusswert	580 W / 230 V
Energieverbrauch	10 kWh / 24h

€ 2.025,-

Speiseeisvitrine Serie ISETTA TP STD

statische Kühlung, eckige Verglasung, ab Modell 6 TP STD mit Reservefach

- steckerfertige Eisvitrine mit statischer Kühlung
- eckiger Glasaufbau aus Sicherheitsglas
- Bedienseite mit aufklappbarer, gerader Plexiglasabdeckung
- Außenverkleidung aus weiß plastifiziertem Stahlblech
- Innenbeleuchtung
- automatische Abtauung
- doppelreihige Anordnung der Eisschalen möglich
- extra hohe Innenwanne für Eisschalen bis 240 mm Höhe oder mit 120 mm Höhe in doppelter Lage
- gekühltes Reservefach (außer Modell 4 TP STD), zur kurzfristigen Lagerung, mit Tür und abgerundeter Griffmulde, nicht gesondert regelbar
- 2 Doppellenkrollen, feststellbar
- 60 mm starke Energiesparisolierung
- Version TP, entwickelt und getestet für Klimaklasse 4+ (+35 °C UT und 70% RF)
- Kältemittel R290

Speiseeisvitrinen sind grundsätzlich nicht für die Lagerung von Speiseeis, z.B. über Nacht, geeignet! Hierfür empfiehlt sich ein Eiscreme-Lagerschrank.

ISETTA 4 TP STD Art.-Nr. 4530230004001
ohne Reservefach

B x T x H in mm	824 x 760 x 1176
Temp.-Bereich	-16 bis -14 °C bei +35 °C UT
Anschlusswert	300 W / 230 V
Energieverbrauch	5,3 kWh / 24h

€ 1.699,-

ISETTA 6 TP STD Art.-Nr. 4530230006001
gekühltes Reservefach

B x T x H in mm	1184 x 800 x 1176
Temp.-Bereich	-16 bis -14 °C bei +35 °C UT
Anschlusswert	470 W / 230 V
Energieverbrauch	9,1 kWh / 24h

€ 1.799,-

ISETTA 7 TP STD Art.-Nr. 4530230007001
gekühltes Reservefach

B x T x H in mm	1354 x 800 x 1176
Temp.-Bereich	-16 bis -14 °C bei +35 °C UT
Anschlusswert	455 W / 230 V
Energieverbrauch	9,4 kWh / 24h

€ 1.899,-

Tiefkühllagerschrank LF 625 N ECO

bis zu 40% Energieeinsparung gegenüber vergleichbarem Standardmodell

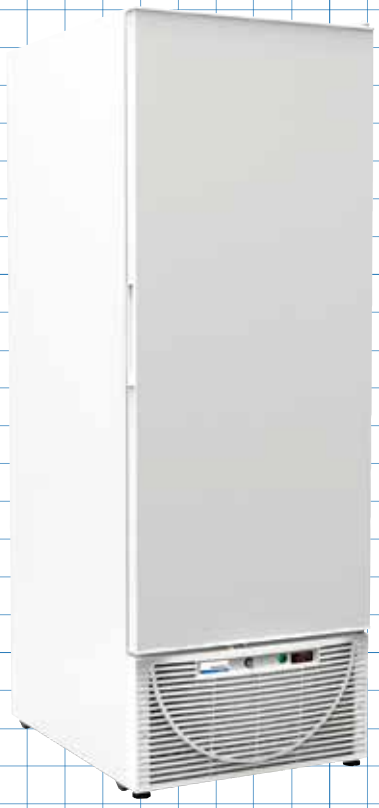

- statische Kühlung mit zusätzlichem Umluftventilator
- innen und außen Stahlblech, weiß
- 5 Tragroste, GN 2/1 (650 x 530 mm), weiß beschichtet und 5 Paar Auflageschienen in Serie
- Türanschlag rechts, wechselbar
- Schloss
- digitale Steuerung
- Thermometer
- manuelle Abtauung
- spezieller wartungsarmer Kondensator (Wärmetauscher)
- 4 Rollen und 2 justierbare Stellfüße
- Kältemittel R290

LF 625 N ECO Art.-Nr. 465150625

B x T x H in mm	670 x 909 x 1945
innen	550 x 740 x 1450
Bruttoinhalt	600 l
Temp.-Bereich	-25 bis -10 °C bei +30 °C UT
Anschlusswert	300 W / 230 V
Energieverbrauch*	5,8 kWh / 24h | 2138,9 kWh / Jahr
Energieeffizienzklasse*	D

€ 1.599,-

* Angaben nach der seit dem 01.07.2016 gültigen EU-Verordnung 2015/1094 für Energieverbrauchskennzeichnung gewerblicher Kühl- und Gefrierlagergeräte

Auftischkühlvitrine ATV 72

3 verstellbare Tragroste

Produktdetails

- Umluftkühlung
- außen Silber lackiertes Kunststoffgehäuse
- vierseitig Isolierglas
- LED-Beleuchtung
- 3 verstellbare Tragroste, Nutzmaß 340 x 320 mm
- mechanische Steuerung
- automatische Abtauung und Tauwasserverdunstung
- Kältemittel R 600a

ATV 72 Art.-Nr. 45110105
3 verstellbare Tragroste

B x T x H in mm	428 x 380 x 885
Temp.-Bereich	+4 bis +12 bei 25 °C UT
Anschlusswert	180 W / 230 V
Energieverbrauch	2,5 kWh / 24h

€ 399,-

Freikühltheke Serie J-ST BLACK und J-UM BLACK

steckerfertig, wahlweise mit statischer Kühlung und Unterbaukühlung (J-ST BLACK) oder Umluftkühlung und Unterbaukühlung (J-UM BLACK)

Produktdetails

- steckerfertig mit statischer Kühlung (Serie J-ST BLACK) oder Umluftkühlung (Serie J-UM BLACK)
- automatische Abtauung
- Auslagefläche aus Edelstahl, Arbeitsplatte aus Granit
- Zwischenetage aus Glas
- Frontdekor schwarz, schwarze Seitenteile aus stoßfestem ABS-Kunststoff
- Unterbau mit Tür(en) und unabhängigem Verdampfersystem
- beschichteter Verdampfer
- Beleuchtung
- nach vorn aufklappbare Frontscheibe mit Antibeschlagheizung
- Kältemittel R290

made in EUROPE

J 100 ST BLACK
Art.-Nr. 50604011003
statische Kühlung,
Unterbaukühlung mit 1 Tür / 126 l

B x T x H in mm	1000 x 930 x 1250
Temp.-Bereich	+4 bis +6 °C bei 25 °C UT / 60% RF
Ausstellfläche	600 mm tief, 0,55 m²
Anschlusswert	193 W / 230 V
Energieverbrauch	2 kWh / 24h

€ 1.695,-

J 150 ST BLACK
Art.-Nr. 50604011503
statische Kühlung,
Unterbaukühlung mit 1 Tür / 196 l

B x T x H in mm	1500 x 930 x 1250
Temp.-Bereich	+4 bis +6 °C bei 25 °C UT / 60% RF
Ausstellfläche	600 mm tief, 0,84 m²
Anschlusswert	193 W / 230 V
Energieverbrauch	3 kWh / 24h

€ 1.929,-

J 200 ST BLACK
Art.-Nr. 50604012003
statische Kühlung,
Unterbaukühlung mit 2 Türen / 260 l

B x T x H in mm	2000 x 930 x 1250
Temp.-Bereich	+4 bis +6 °C bei 25 °C UT / 60% RF
Ausstellfläche	600 mm tief, 1,14 m²
Anschlusswert	274 W / 230 V
Energieverbrauch	4 kWh / 24h

€ 2.295,-

J 250 ST BLACK
Art.-Nr. 50604012503
statische Kühlung,
Unterbaukühlung mit 3 Türen / 330 l

B x T x H in mm	2500 x 930 x 1250
Temp.-Bereich	+4 bis +6 °C bei 25 °C UT / 60% RF
Ausstellfläche	600 mm tief, 1,40 m²
Anschlusswert	373 W / 230 V
Energieverbrauch	6 kWh / 24h

€ 2.715,-

J 100 UM BLACK
Art.-Nr. 50604021003
Umluftkühlung,
Unterbaukühlung mit 1 Tür / 90 l

B x T x H in mm	1000 x 930 x 1250
Temp.-Bereich	0 bis +2 °C bei 25 °C UT / 60% RF
Ausstellfläche	665 mm tief, 0,64 m²
Anschlusswert	300 W / 230 V
Energieverbrauch	4 kWh / 24h

€ 2.015,-

J 150 UM BLACK
Art.-Nr. 50604021503
Umluftkühlung,
Unterbaukühlung mit 1 Tür / 131 l

B x T x H in mm	1500 x 930 x 1250
Temp.-Bereich	0 bis +2 °C bei 25 °C UT / 60% RF
Ausstellfläche	665 mm tief, 0,99 m²
Anschlusswert	373 W / 230 V
Energieverbrauch	5 kWh / 24h

€ 2.355,-

J 200 UM BLACK
Art.-Nr. 50604022003
Umluftkühlung,
Unterbaukühlung mit 2 Türen / 177 l

B x T x H in mm	2000 x 930 x 1250
Temp.-Bereich	0 bis +2 °C bei 25 °C UT / 60% RF
Ausstellfläche	665 mm tief, 1,34 m²
Anschlusswert	537 W / 230 V
Energieverbrauch	6 kWh / 24h

€ 2.765,-

J 250 UM BLACK
Art.-Nr. 50604022503
Umluftkühlung,
Unterbaukühlung mit 3 Türen / 233 l

B x T x H in mm	2500 x 930 x 1250
Temp.-Bereich	0 bis +2 °C bei 25 °C UT / 60% RF
Ausstellfläche	665 mm tief, 1,69 m²
Anschlusswert	550 W / 230 V
Energieverbrauch	8 kWh / 24h

€ 3.375,-

Freikühltheke Serie TIBET

steckerfertig, statische Kühlung, Unterbaukühlung

Produktdetails

- steckerfertig mit statischer Kühlung und Unterbaukühlung
- automatische Abtauung
- elektrische Tauwasserverdunstung
- Seitenteile aus ABS-Kunststoff in schwarz, schwarze Frontblenden
- Arbeitsplatte aus Marmor
- Ausstellungsfläche aus CNS
- Zahlplatte aus Kristallglas
- helle LED-Beleuchtung oben unter der Zahlplatte, gesondert schaltbar
- Glas-Zwischenetage
- kippbare und herausnehmbare Frontscheiben
- leistungsstarke Kaskaden-Unterbaukühlung mit eigenem Verdampfer
- Kältemittel R290

made in EUROPE

TIBET 100 Art.-Nr. 506060100
Unterbaukühlung, 1 Tür

B x T x H in mm	1000 x 790 x 1215
Ausstellfläche	520 mm tief, 0,46 m²
Temp.-Bereich	+4 bis +6 °C bei 25 °C UT / 60% RF
Anschlusswert	193 W / 230 V
Energieverbrauch	2 kWh / 24h

€ 1.445,-

TIBET 150 Art.-Nr. 506060150
Unterbaukühlung, 1 Tür

B x T x H in mm	1500 x 790 x 1215
Ausstellfläche	520 mm tief, 0,72 m²
Temp.-Bereich	+4 bis +6 °C bei 25 °C UT / 60% RF
Anschlusswert	193 W / 230 V
Energieverbrauch	3 kWh / 24h

€ 1.635,-

TIBET 200 Art.-Nr. 506060200
Unterbaukühlung, 2 Türen

B x T x H in mm	2000 x 790 x 1215
Ausstellfläche	520 mm tief, 0,98 m²
Temp.-Bereich	+4 bis +6 °C bei 25 °C UT
Anschlusswert	274 W / 230 V
Energieverbrauch	4 kWh / 24h

€ 1.935,-

TIBET 250 Art.-Nr. 506060250
Unterbaukühlung, 2 Türen

B x T x H in mm	2500 x 790 x 1215
Ausstellfläche	520 mm tief, 1,24 m²
Temp.-Bereich	+4 bis +6 °C bei 25 °C UT / 60% RF
Anschlusswert	373 W / 230 V
Energieverbrauch	6 kWh / 24h

€ 2.295,-

TIBET 300 Art.-Nr. 506060300
Unterbaukühlung, 3 Türen

B x T x H in mm	3000 x 790 x 1215
Ausstellfläche	520 mm tief, 1,5 m²
Temp.-Bereich	+4 bis +6 °C bei 25 °C UT / 60% RF
Anschlusswert	537 W / 230 V
Energieverbrauch	8 kWh / 24h

€ 2.495,-

Impuls-Kühlregal Serie IKR

steckerfertig, Umluftkühlung

made in EUROPE

Produktdetails

- steckerfertiges Impulsverkaufsregal mit Umluftkühlung
- außen kunststoffbeschichtetes Stahlblech in schwarz, innen weiß
- Seitenteile mit Glaseinsatz
- LED-Innenbeleuchtung
- elektronische Steuerung mit Digitalanzeige
- automatische Abtauung und elektrische Tauwasserverdunstung
- serienmäßig mit 2 Regalböden, in Neigung verstellbar
- serienmäßig mit Nachtrollo
- 4 Rollen, davon 2 mit Bremse

IKR 60 Art.-Nr. 43585060

B x T x H in mm	640 x 640 x 1540
Bruttoinhalt	192 l
Temp.-Bereich	+5 bis +8 °C bei 25 °C UT / 60% RF
Anschlusswert	1370 W / 230 V
Energieverbrauch	10,22 kWh / 24h

€ 1.998,-

IKR 90 Art.-Nr. 43585090

B x T x H in mm	915 x 640 x 1540
Bruttoinhalt	289 l
Temp.-Bereich	+5 bis +8 °C bei 25 °C UT / 60% RF
Anschlusswert	1613 W / 230 V
Energieverbrauch	13,75 kWh / 24h

€ 2.479,-

Wandkühlregal Serie SJ ECO G-SD

weiß, Glasschiebetüren, besonders geringer Energieverbrauch

Produktdetails

- steckerfertig mit Umluftkühlung
- außen aus Stahlblech, weiß lackiert, innen aus Stahlblech, kunststoffbeschichtet in weiß
- Panoramaseitenteile und Schiebetüren aus Glas
- 4 höhenverstellbare Regalböden und 1 Bodenauslage
- LED-Innenbeleuchtung
- elektronischer Thermostat
- automatische Abtauung
- Polyurethan-Hartschaumisolierung
- Wagenstoßleiste in schwarz
- justierbare Stellfüße
- Kältemittel R290

made in EUROPE

SJ ECO 10 G-SD
Art.-Nr. 465200110

B x T x H in mm	985 x 737 x 1987
Temp.-Bereich	0 bis +10 °C bei 30 °C UT
Ausstellfläche	1,6 m²
Maße Regalböden	4 x (938 x 480 mm) + 1 Bodenauslage 395 mm tief
Anschlusswert	750 W / 230 V
Energieverbrauch	10,0 kWh / 24h

€ 2.677,-

SJ ECO 14 G-SD
Art.-Nr. 465200114

B x T x H in mm	1335 x 737 x 1987
Temp.-Bereich	0 bis +10 °C bei 30 °C UT
Ausstellfläche	2,1 m²
Maße Regalböden	4 x (1288 x 480 mm) + 1 Bodenauslage, 395 mm tief
Anschlusswert	860 W / 230 V
Energieverbrauch	10,5 kWh / 24h

€ 3.056,-

SJ ECO 19 G-SD
Art.-Nr. 465200119

B x T x H in mm	1885 x 737 x 1987
Temp.-Bereich	0 bis +10 °C bei 30 °C UT
Ausstellfläche	2,7 m²
Maße Regalböden	4 x (1833 x 480 mm) + 1 Bodenauslage, 995 mm tief
Anschlusswert	1070 W / 230 V
Energieverbrauch	14,5 kWh / 24h

€ 4.080,-

Wandkühlregal Serie JOLLY SLX

Edelstahl / CNS, 4 verstellbare Regalböden und Nachtrollo

Produktdetails

- steckerfertig mit Umluftkühlung
- außen (Sichtseiten) aus Edelstahl, Rückwand aus galvanisiertem Stahlblech, innen aus CNS 1.4301
- 4 verstellbare Regalböden inkl. 40 mm hoher Preisschiene und 1 Bodenauslage; passende Frontgitter auf Anfrage
- Beleuchtung
- Nachtrollo
- elektronischer Thermostat
- automatische Abtauung und Tauwasserverdunstung
- Polyurethan-Hartschaumisolierung
- justierbare Stellfüße
- Kältemittel R 452 A

JOLLY SLX 7 inkl. Nachtrollo
Art.-Nr. 4651001071

B x T x H in mm	685 x 737 x 1985
Temp.-Bereich	+2 bis +4 °C bei 25 °C UT
Ausstellfläche	1,24 m²
Anschlusswert	890 W / 230 V
Energieverbrauch	18 kWh / 24h

€ 2.135,-

JOLLY SLX 10 inkl. Nachtrollo
Art.-Nr. 4651001101

B x T x H in mm	985 x 737 x 1985
Temp.-Bereich	+2 bis +4 °C bei 25 °C UT
Ausstellfläche	1,63 m²
Anschlusswert	950 W / 230 V
Energieverbrauch	20,5 kWh / 24h

€ 2.425,-

JOLLY SLX 14 inkl. Nachtrollo
Art.-Nr. 4651001141

B x T x H in mm	1335 x 737 x 1985
Temp.-Bereich	+2 bis +4 °C bei 25 °C UT
Ausstellfläche	2,08 m²
Anschlusswert	1375 W / 230 V
Energieverbrauch	25,9 kWh / 24h

€ 2.898,-

JOLLY SLX 19 inkl. Nachtrollo
Art.-Nr. 4651001191

B x T x H in mm	1885 x 737 x 1985
Temp.-Bereich	+2 bis +4 °C bei 25 °C UT
Ausstellfläche	2,80 m²
Anschlusswert	1550 W / 230 V
Energieverbrauch	25,9 kWh / 24h

€ 3.550,-

Wandkühlregal Serie WK

3 verstellbare Regalböden und Nachtrollo

Produktdetails

- steckerfertig mit Umluftkühlung
- 3 in Höhe und Neigung verstellbare Regalböden, bis zu 45 kg belastbar
- Ausstattung inkl. Nachtrollo
- automatische Abtauung und Tauwasserverdunstung
- Frontdekor blau marmoriert
- Beleuchtung
- elektronische Steuerung
- graue Seitenteile aus stoßfestem ABS-Kunststoff und Glaseinsatz
- Kältemittel R290, Ausnahme Modell WK 180: Kältemittel R 404A / R 452 A

WK 100 inkl. Nachtrollo
Art.-Nr. 50609011001

B x T x H in mm	1000 x 750 x 1820
Temp.-Bereich	+3 bis +6 °C bei 25 °C UT / 60% RF
Ausstellfläche	1,43 m²
Anschlusswert	615 W / 230 V
Energieverbrauch	12 kWh / 24h

€ 2.015,-

WK 120 inkl. Nachtrollo
Art.-Nr. 50609011201

B x T x H in mm	1200 x 750 x 1820
Temp.-Bereich	+3 bis +6 °C bei 25 °C UT / 60% RF
Ausstellfläche	1,74m²
Anschlusswert	765 W / 230 V
Energieverbrauch	14 kWh / 24h

€ 2.495,-

WK 150 inkl. Nachtrollo
Art.-Nr. 50609011501

B x T x H in mm	1500 x 750 x 1820
Temp.-Bereich	+3 bis +6 °C bei 25 °C UT / 60% RF
Ausstellfläche	2,22 m²
Anschlusswert	930 W / 230 V
Energieverbrauch	16 kWh / 24h

€ 2.693,-

WK 180 inkl. Nachtrollo
Art.-Nr. 50609011802

B x T x H in mm	1800 x 750 x 1820
Temp.-Bereich	+3 bis +6 °C bei 25 °C UT / 60% RF
Ausstellfläche	2,69 m²
Anschlusswert	1045 W / 230 V
Energieverbrauch	18 kWh / 24h

€ 2.998,-

Beratung, Planung, Aufstellung, Einweisung und Service durch Ihren Fachhandelspartner

NordCap®

COOL-LINE

www.nordcap.de

Alle Preise empf. Verkaufspreise zzgl. gesetzl. USt. und anteilige Transport- und Mautpauschale gemäß AGB Ziffer V./2. • Technische Änderungen, Druckfehler und Irrtümer vorbehalten